والآن اصبح بامكانكم الحصول على شفرة مثالية
بلو فلاش
رمز الحلاقة الناعمة المريحة
ابدأ نهاراً سعيداً
باستعمال شفرة بلو فلاش المثالية
BLUE FLASH
"Blue Flash"
الوكيل: عموري وابو قورة - عمان

٢٠ فلسا

الدستور

٦ صفحات

قبس الطبع

الامم المتحدة — رويتر — رفضت اسرائيل مشروع قرار من اربع دول يحثها على السماح بعودة السكان العرب الذين فروا خلال حرب حزيران سنة ١٩٦٧ الى ديارهم في الضفة الغربية المحتلة من الاردن فورا .

وقال مايكل كوماي سفير اسرائيل لدى الامم المتحدة امام اللجنة السياسية الخاصة ان مشروع القرار الذي تقدمت به ايران وباكستان والسنغال وتركيا مثير للجدل وان وفده لا يستطيع الموافقة عليه .

وأمام اللجنة اقتراحان اخران . ويجدد احد هذين الاقتراحين وهو مقدم من الولايات المتحدة انتداب وكالة غوث اللاجئين الفلسطينيين الدولية مدة ثلاث سنوات اخرى .

البقية على الصفحة السادسة عمود ٨

الاربعاء في ٢١ رمضان سنة ١٣٨٨ هـ الموافق ١١ كانون الاول سنة ١٩٦٨ م رقم العدد ٦٠٣

AD DUSTOUR ARABIC DAILY NEWSPAPER AMMAN WEDNESDAY 11/12/1968 No : 603

في ختام جولة: سكرانتون متفائل بتسوية

"المنطقة غير مهددة بحرب أخرى وإن كان البعض قلقين من التوتر الشديد"

تل ابيب — رويتر — قال المستر وليام سكرانتون مبعوث الرئيس الاميركي المنتخب ريتشارد نيكسون انه يشعر بتشجيع اكبر بالنسبة الى فرص الوصول الى تسوية سلمية في الشرق الاوسط مما كان يشعر به لدى قدومه الى المنطقة .

العودة اليوم

وكان المستر سكرانتون يتحدث في مؤتمر صحفي عقده في دار السفارة الاميركية هنا بعد محادثات عقدها مع الزعماء الاسرائيليين .

وقال المستر سكرانتون انه سيعود الى الولايات المتحدة اليوم ليقدم الى المستر نيكسون تقريرا عن جولته التي زار خلالها ايران ولبنان والجمهورية العربية المتحدة والمملكة العربية السعودية والاردن واسرائيل على التوالي .

لا يريد مناصب

وكرر ما سبق له ان صرح به من حيث عدم رغبته في احتلال منصب في الادارة الجديدة .

وقال لست اريد الانضمام الى الحكومة الا في حالة طوارىء كبيرة واذا اراد بعضهم ان انضم الى الحكومة في ذلك الحين .

الرغبة في تسوية سلمية

وقال سكرانتون ردا على اسئلة وجهت اليه انني اشعر بتشجيع اكبر بالنسبة الى تحقيق تسوية سلمية في الشرق الاوسط لدى مغادرتي له منه لدى وصولي اليه .

واشار الى ان السبب الرئيسي في ذلك الرأي هو انطباع تكون لديه بأن كل زعيم تحدث اليه اعرب عن رغبته في تسوية سلمية .

وقال انه لم يكن مقتنعا بذلك قبل قدومه الى الشرق الاوسط .

ليست مهددة بحرب

وسئل سكرانتون ان كان يعتقد

البقية على الصفحة الرابعة عمود ١

سيظل التوتر الى أن تنسحب اسرائيل

القاهرة — ابلغ السيد محمود رياض وزير خارجية الجمهورية العربية المتحدة الوفد الصحفي الفرنسي الذي يزور القاهرة حاليا أن التوتر الذي يسود الشرق الاوسط لن يزول ما لم تنسحب اسرائيل من الاراضي العربية المحتلة وما لم تكن هناك حلول عادلة لقضية اللاجئين .

واشاد السيد رياض بموقف الرئيس الفرنسي ديغول من أزمة الشرق الاوسط كما اشار الى موقف الولايات المتحدة في تأييد اسرائيل فقال اننا نريد موقفا أميركيا محايدا في عهد الرئيس المنتخب ريتشارد نيكسون .

خلال مناقشة قضية اللاجئين العرب

القوات العراقية ستبقى في الأردن

مشروع دباعي لإعادة النازحين إلى الضفة الغربية

الامم المتحدة — رويتر — أعلن العراق أن قواته ستبقى في الاردن طالما ظل مهددا بهجوم اسرائيلي وبسياسة اسرائيل التوسعية .

ادعاءات اسرائيل

وقد أعلن الدكتور عدنان الباجه جي مندوب العراق ذلك في اللجنة السياسية الخاصة التابعة للجمعية العامة بعد أن ادعى مايكل كوماي مندوب اسرائيل أن قوة استطلاعية عراقية قصفت باستمرار القرى الاسرائيلية عبر خطوط وقف اطلاق النار في الاسابيع الاخيرة .

البقية على الصفحة الرابعة عمود ٤

رأي «الدستور»

"انطباعات" إلى سكرانتون !

وجود سكرانتون في القدس المحتلة ، يومي أمس وأول أمس ، سيعطيه — ولا شك — أكثر من انطباع شخصي للوضع الذي تعيشه المنطقة المحتلة ، منذ اكثر من عام .

فظهر أمس ، مثلا ، مرت الطائرات الاسرائيلية فوق غرفة اجتماعات دايان واشكول في طريقها الى شمالي الاردن ، دون أن يكون هناك اي صدام أرضي يستدعي اختراق الطيران المعادي لاجوائنا الاردنية .

ومنذ يوم الاحد ، والارض المحتلة تشهد عملية استفزازات اسرائيلية متوالية ، منها : قطع مدينة القدس عن الضفة الغربية ، ثم قطع الضفة الغربية عن الضفة الشرقية بما فيها القدس . فيما تشهد المنطقة المحتلة حملة اعتقالات ومحاكمات واسعة النطاق ، شملت النساء والطلاب والعمال ، وكل فئة من فئات الشعب .

ومنذ شهور ورغم القرار الصادر عن الجمعية العمومية للامم المتحدة بشجب قرار ضم القدس رسميا الى كيانها العدواني ، تتصرف اسرائيل في المدينة المقدسة على اعتبار أن قرارها نهائي ومطلق ، الامر الذي يتيح لسكرانتون في زيارته لما يسمى بعاصمة اسرائيل الموحدة ، انطباعا خاصا وصارخا للا شرعية التي يمثلها معنى (العاصمة الموحدة) ، والتي تعطي للكيان العدواني شكله الحقيقي : العدواني الصارخ .

البقية على الصفحة السادسة عمود ٧

صورة "أبو عمار" على غلاف "تايم"

تنشر مجلة « تايم » الاميركية الواسعة الانتشار عالميا في عددها الذي يحمل تاريخ ١٣ كانون الاول الجاري وينزل الى اسواق العالم اليوم هذه الصورة على غلافها وهي بريشة الرسام العالمي غاريدو وتمثل السيد ياسر عرفات « ابو عمار » الناطق الرسمي باسم حركة التحرير الوطني الفلسطيني « فتح »

نيويورك — ذكرت مجلة « تايم » أن رجلا عربيا قال انه فجر القنبلة الموقوتة في سوق الخضر في القدس المحتلة تجنب الوقوع في ايدي السلطات الاسرائيلية ، بأن ارتدى زي شرطي اسرائيلي .

واوضحت أن الرجل قطع مسافة ٣٥ كيلومترا تقريبا سيرا على الاقدام الى أن وصل الى نهر الاردن ، بعدما قام بالتفجير .

وقد وصفت المجلة الحادث في مقال

البقية على الصفحة الرابعة عمود ٣

قاطع عسكري عراقي يعلن إسقاط طائرة إسرائيلية

عمان — وا — صرح ناطق عسكري اردني بما يلي : في حوالي الساعة العاشرة من صباح اليوم « الثلاثاء » خرقت تشكيلة من طائرات العدو المقاتلة الاجواء الاردنية وقامت بالتحليق فوق منطقة المفرق . وقد تصدت لها مدفعيتنا المقاومة للطائرات وأجبرتها على الفرار .

وأذاع راديو بغداد ليلة امس ان المدفعية العراقية المضادة للطائرات اسقطت صباح أمس طائرة اسرائيلية في الاراضي الاردنية .

ونسب الراديو الى ناطق عسكري عراقي قوله انه عثر على حطام الطائرة الاسرائيلية في منطقة جرش على بعد حوالي ثلاثين كيلومترا الى الشمال من عمان .

وقال الناطق العسكري العراقي في بيانه : حلقت الساعة العاشرة والنصف من صباح اليوم تشكيلة من الطائرات الاسرائيلية فوق منطقة المفرق فتصدت لها مدفعيتنا المضادة وأجبرتها على الفرار بعد أن اصابت واحدة منها سقطت في منطقة جرش حيث عثر على حطامها .

ولم يذكر بيان الناطق العراقي نوع الطائرة الاسرائيلية .

تنقلات ضباط الأمن العام تشمل محافظتي العاصمة والبلقاء

عمان — قرر اللواء معن ابو نوار مدير الامن العام اجراء التنقلات التالية اعتبارا من اليوم :

الزعيم محمد الهباهبه مدير شرطة محافظة العاصمة الى مساعد لمدير الامن لشؤون الادارة واللوازم ، والعقيد اسعاف العزب من مدير الترخيص الى مفتش عام لمديرية الامن ، والمقدم ابراهيم نزال العرموطي من مدير شرطة محافظة البلقاء الى مدير شرطة العاصمة ، والمقدم ذياب يوسف من نائب مدير شرطة محافظة العاصمة الى مدير شرطة محافظة العاصمة والمقدم ابراهيم ظاظا من مساعد مدير شرطة محافظة العاصمة الى مدير مرتب في المديرية ، والمقدم حسن المومني من المديرية الى مدير لشرطة محافظة البلقاء والمقدم احمد ابو ليلى مديرا للترخيص .

وقد تم بموجب هذه التشكيلات فصل مديرية شرطة محافظة العاصمة عن مديرية شرطة العاصمة .

اجتماع الرفاعي بسفراء العراق وروسيا وفرنسا

عمان — قام السيد عبد المنعم الرفاعي وزير الخارجية قبل ظهر أمس بزيارة الى دار السفارة العراقية في عمان حيث اجتمع الى العميد الركن بشير اسماعيل طالب سفير العراق وبحثا الموقف العربي الراهن ، والعلاقات الاخوية القائمة بين البلدين .

وقد استقبل السيد الرفاعي في مكتبه أمس سفير الاتحاد السوفياتي والسفير الفرنسي وبحث معهما تطورات الوضع في الشرق الاوسط .

وحدات مسلحة باسم "الأنصار" للمشاركة بالدفاع عن حدود لبنان

بيروت — اقليمية — وافق مجلس النواب اللبناني على مشروع قانون معجل يقضي بانشاء وحدات مسلحة خاصة تعرف باسم « الانصار » مهمتها المشاركة في اعمال الدفاع عن البلاد .

وينص مشروع القانون على أن تكون هذه الوحدات التي سيتم تجنيدها عن طريق التطوع تابعة للجيش وينتظر ان ترابط على الحدود اللبنانية المتاخمة لاسرائيل .

نسف قطار محمل بالأسلحة

معركة بين الفدائيين والعدو قرب طولكرم

نابلس — ذكرت الانباء الواردة من منطقة طولكرم ان معركة حامية الوطيس نشبت يوم امس الاول بين رجال المقاومة العرب والقوات الاسرائيلية على طول عشرة كيلو مترات بين قاقون وطولكرم حينما وقع اكبر انفجار في هذه المنطقة فيما كان قطار يحمل اعتدة وذخائر حربية في طريقه من يافا الى طولكرم وعند وصول القطار قرب قرية قاقون وقع الانفجار الشديد وتم تدمير ست عربات كانت معبأة بالذخائر والاعتدة الحربية .

وذكرت الانباء ايضا ان رجال المقاومة العرب وجهوا الى القطار نيران المدافع الرشاشة والهاون وتمكنوا من قتل افراد جنود الحراسات الذين قدر عددهم بحوالي ٧٢ بين جندي وضابط واضافت الانباء تقول ان القوات الاسرائيلية تقوم منذ ٤٨ ساعة الماضية بفرض طوق على طول المنطقة الممتدة من قرية قاقون وسهل طولكرم حتى مستعمرة قلنسوه كما قامت قوات اخرى من العدو بعمليات تفتيش في القرى العربية بالمثلث تساندهم طائرات الهليكوبتر .

وليام روجرز وزير خارجية أميركا

واشنطن — اختار الرئيس المنتخب ريتشارد نيكسون المستر وليام روجرز النائب العام السابق في حكومة ايزنهاور ليكون وزيرا للخارجية . وهو صديق حميم للرئيس نيكسون .

بمناسبة الاعياد المجيدة وعيد الفطر المبارك
تعلن الشركة التجارية للتموين
عمان — سوق السكر — تلفون : ٢١٧٧٧
(وكلاء بلغاريا للجبن الابيض والقشقوان)
عن وصول شحنة جديدة من :
سمن الغنم الصافي
السمن الخالي من الغش ، المحتفظ بكامل قيمته الغذائية ، المعروف بنكهته اللذيذة ، اطلبوه من الشركة التجارية للتموين ومن كافة محلات البقالة في المملكة .
سعر الكيلو للمستهلك ٤٠٠ فلس
لتجار الجملة وأصحاب المطاعم والحلويات والبقالات اسعار خاصة

بمناسبة فصل الشتاء والاعياد
معمل النسر للقمصان والبيجامات والالبسة الجاهزة
لاصحابه : احمد ونمر ابو طه
يعلن عن طرح انتاجه الجديد من القمصان الصوفية الجيدة ذات الالوان والتصاميم الحديثة
وكذلك البيجامات المتنوعة للرجال والسيدات
بالاضافة الى منتوجاته الرائعة من القمصان التربونايزد التي تحمل علامة
اي . بي . سي ABC الشهيرة
عمان — شارع السعادة — تلفون ٢٣٧٠٥ — ص.ب ٤٨٧

١٠٠ دينار جائزة ... !
تقدمها
شركة الزهراء للصناعة والتجارة
لمن يثبت ...!
التفاصيل على الصفحة الثانية ...

اليوم
سينما الحسين الفجر
تلفون ٢٢١١٧
تقدم الفيلم الكبير
★ سيد درويش ★
بطولة : هند رستم ، كرم مطاوع ، أمينه الهنيدي ، زيزي مصطفى .
اخراج : أحمد بدرخان
الحفلات ٢ر١٥ ، ٦ ، ٨ر٣٠

اليوم تفخر دار سينما الرينبو
تلفون ٢٢١٩٩
بافتتاح درة أفلامها الجديدة
بعرض فيلم الموسم الحائز على سبعة جوائز اوسكار
الى استاذي مع حبي
TO SIR WITH LOVE
بالالوان الطبيعية
بطولة : سيدني بوتيه ، جودي ديكسون .
يرجى من الجمهور الكريم حجز أماكنهم سلفا وشباك التذاكر مفتوح طوال النهار ، الصالة مزودة بالتدفئة .
الحفلات ٢ر١٥ ٦ ٨ر٣٠

هكذا امنه الأصل

رأي

تخليد للصمود

المراة العربية التي صمدت وناضلت في الضفة الغربية، وواجهت العدو بجراة ادهلته ، ودخلت السجون من اجلنا، لتحرير الارض والدار ، هذه الاخت لها في اعناقنا حق : ان نبذل كل ما نملك لفك اسرها .. وان نذكرها مثلا اعلى في حياتنا !

ولعل ابسط ملامح الوفاء ، تقضي بأن تبقى اسماء المناضلات العربيات مرفوعة في اعلى مكان .. وهذا امر لا يصعب تحقيقه ..

اذ بوسع امانة العاصمة ان تطلق اسماء ، فاطمة برناوي ، و (عبله طه) وغيرها من الاخوات السجينات ، على شوارع وميادين بالعاصمة ، تقديرا لبطولتهن وتضحيتهن وعرفانا بالجميل لهن ..

ان المواطنة العربية التي تواجه محاكم الارهاب الاسرائيلية ، وتتحدى العدو في الضفة المحتلة ، وتدخل السجون مرفوعة الراس ، لن يضن عليها الوطن في ضفته الصامدة ، بلافتة تحمل اسمها على شارع او ميدان !

(صلاح)

الدكتور عز الدين فريد الاستاذ بكلية الاداب في الجامعة الاردنية يلقي محاضرته في نادي الاردن يوم الثلاثاء الماضي

تشكيلات بين المعلمين

عمان — قرر السيد بشير الصباغ وزير التربية والتعليم تعيين الاوانس التالية اسماؤهن معلمات براتبشهري مقطوع مقداره ثمانية عشر دينارا وخمسمائة فلس وهن : عربيةالشخانبه ووداد شعث وفاطمه نزال وامينه البخيت وسميره سلام وسلوى هدادين ونهاد الهفسة ونوال حرب ، ومريم بقاعين وميسون ابو كحالة ونوالعماري وسهام سليمان وعليده حامد .

كما قرر تعيين كل من محمود سماره ومحمد جميل فرحان وأية يغموربراتب مقطوعة قدرها ثلاثون دينارا شهريا .

وقرر الوزير اعتبار كل من عرفات الاشهب ومحمد السوطري واحمد ابراهيم مصطفى فاقدين لوظائفهم . وقبل الوزير استقالة المعلم نلجع الرفاعي وقرر تعيين مركز عمل السيد عبد الله عثمان في جرش .

اجتماع للهيئة التاسيسية لجمعية الهلال الاحمر

عمان — عقدت اللجنة التنفيذية المركزية لجمعية الهلال الاحمر الاردني اجتماعا امس برئاسة الدكتور احمد ابو قورة نائب الرئيس العام للجمعية وبحثت عدة امور تتعلق بشؤونالجمعية وقررت دعوة الهيئة التاسيسية العامة الى الاجتماع في الشهر القادم .

اجتماع اللجنة الوزارية لتأمين احتياجات النازحين

عمان — تعقد اللجنة الوزارية لاغاثة النازحين اجتماعا غدا ((الخميس)) للنظر في بعض المواضيع المتعلقة بتامين احتياجات المخيمات من الخيام والبيوت المتنقلة لمواجهة برودة الطقس في فصل الشتاء الحالي .

خيام فرنسية للنازحين

عمان — تصل الى ميناء بيروت خلال الايام القليلة القادمة كمية الفي خيمة تبرعت بها الحكومة الفرنسية للنازحين.

حملة تشجير في الاحراش

عمان — ذكر السيد محمد الفويران مدير دائرة الحراج ان الدائرة اوقفت عملية ابادة الحراج الطبيعية بشتى انواعها وذلك للمحافظة على الثروة الطبيعية في البلاد .

ومن ناحية اخرى قال السيد فويران ان الدائرة باشرت باجراء حملة تشجير واسعة شملت معظم جبال المملكة .

فقد بوشر بزراعة جبال عجلون باشجار الصنوبر المثمر كما بوشر بتطعيم جميع غابات الخروب في البلاد بخروب مثمر وبوشر كذلك بزراعة بعض المواقع الحرجية بعقل الزيتون .

اعلان

وزارة الاشغال العامة بحاجة الى متعهد للقيام بانشاء كراج لدار المحافظ في السلط ، فعلى من يود الاشتراك مراجعة رئيس قسم العطاءات والمشتريات لاستلام الشروط والمواصفات .

اخر موعد لقبول العروض الساعة العاشرة من صباح يوم السبت الموافق ١٤—١٢—١٩٦٨ .

رئيس لجنة العطاءات المركزية
للاشغال العامة
المهندس سعيد بينو

اعداد موازنة الدولة قبل نهاية الشهر

عمان — اعرب السيد هاشم الجيوسي وزير المالية عن امله في ان تفرغ دائرة الموازنة من اعداد موازنة الدولة للعام المالي القادم قبل نهاية الشهر القادم .

وقال انه من المتوقع ان تعرض هذه الموازنة على مجلس النواب في مطلع الشهر القادم بعد التصديق عليها من مجلس الوزراء .

اللجنة الفنية بين الحكومة والتابلاين

عمان — تقررتاجيل موعد زيارةاللجنة الفنيه المشتركة بين الحكومة وشركة التابلاين الى مواقع الحدود الجديدة للكشف على الاراضي التي دخلت ضمن الاراضي الاردنية بموجب اتفاقية تعديل الحدود حتى بعد عيد الفطر المباركوذلك حتى يتمكن ممثل عن السعودية الانضمام الى اللجنة .

خبير دولي لمعهد الادارة العامة

عمان — وصل الى عمان الدكتور فؤاد شريف المستشار الاداري للامم المتحدة لشؤون الادارة العامةفي رحلةاستطلاعية للاردن بناء على طلب من معهد الادارة العامة الاردني للاستعانة به في وضع برامج المعهدالتدريبية ومؤتمراتهالمتعلقة بالموظفين .

وقد اجتمع امس بالدكتور سامي جودة رئيس ديوان الموظفين فترة استغرقت ساعة استعرض خلالها برامج معهد الادارة وتطويرها .

وعقد مجلس ادارة المعهد اجتماعا بعد ظهر امس برئاسة الدكتور جودةحضره الدكتور شريف وقد تركز البحث على شؤون الادارة العامة ومايهدف اليه المعهد من تحسين الجهاز الاداري في الوزارات والدوائر الحكومية .

وسيمكث الدكتور شريف مدة اسبوعين وسيعود فيما بعد الى الاردن للبقاء هنا مدة ثلاثة اشهر للغاية نفسها .

اخي المواطن :

(من المؤمنين رجال صدقوا ما عاهدوا الله عليه ، فمنهم من قضى نحبه ومنهم من ينتظر ، وما بدلوا تبديلا) اجل انهم لم يبدلوا تبديلا ، انهم يبنون وينهضون في همة لا تعرف الكلل في سبيل الوصول الى ما قد عاهدوا الله عليه، انهم يحصلون على هذه الهمة في اشرف مواطنها .. انها في مراكز الخدمة الوطنية .

دراسات حول الأمطار
تجريها سلطة المصادر الطبيعية

عمان — ذكر المهندس علي الفيدي رئيس قسم الدراساتالماليةفيسلطة المصادر الطبيعية ان لدى السلطة ((٢٨٥)) جهازا لقياس الامطار موزعة في مختلف انحاء المملكة ، منها)) ٢٢٠ ((جهازا لقياس المطر يوميا ومئة مجمع لقياس المطر سنويا و ٥٥ مسجلة مطر آلية لقياس شدة نزول المطر .

وقال ان قسم الدراسات المائية يتولى اجراء الدراسات والابحاث المتعلقة بكميات نزول الامطار وتكرار حدوثها ومعرفة مدى شدتها . وقال ان لدى القسم نشرة فنية خاصة بمعدل سقوط الامطار في الاردن خلال السنوات الثلاثين الماضية التي سبقت عام ١٩٦٠ ، ونشرة اخرى تبين معدل سقوط الامطار في مدينة القدس في الفترة ما بين ١٨٤٦ — ١٩٦٤ .. واضاف السيد الفيدي ان القسم يتولى اصدار عدة نشرات فنية احداها خاصة بقياس سقوط الامطار خلال السنوات الثلاثين الماضية في ٢٢٨ محطة في الاردن والبلدان المجاورة . وتشير هذه النشرات الى ان اعلى معدل لسقوط الامطار فيالاردن خلال السنوات الثلاثين الماضية بلغ ستمائة ميللمتر في طولكرم وعجلون .وان اقل معدل لسقوط الامطار بلغ خمسين ميللمترا في المنطقة الصحراوية وقال ان هناك نشرة فنية اخرى تبين مقدار التغيرات في سقوط الامطار السنوية منذ عام ١٨٤٦ حتى عام ١٩٦٤ وهناك ايضا نشرة ثالثة تبين معدلسقوط الامطار في الاردن منذ عام ١٩٥٩ حتى عام ١٩٦٧ . واضاف ان القسم يعد نشرة حول احتمالات سقوط الامطار في الضفة الشرقيةيحتمل نشرها في العام القادم . وقال ان قسم الدراسات المائية يضع الدراسات المتعلقة بالامطار للاستفادة منها في المشاريع الزراعية ومشاريع الري ومشاريع الطرق والبلديات .

مباحثات البنك الدولي مع وزارة التربية

عمان — قام وفد البنك الدوليبزيارة امس الى مدرسة الاميرة عالية التقنوية في عمان ومدرسة الصناعة وتفقد الانشاءات والاجهزة الفنية فيها .

وسيقوم عضوا الوفد باجراءاتصالات مع المسؤولين في وزارة التربية والتعليم لتقديم المساعدات لمشاريع الوزارة .

احتياجات الملكة من الفنادق

عمان — يقوم السيد فايز ابو الغنم رئيس قسم الابحاث والدراسات في وزارة السياحة بوضع تقرير مفصل عن احتياجات الضفة الشرقية منالملكة الى الفنادق وسيرفع هذا التقرير بعد اقراره الى رئاسة الوزراء لتضع الحكومة الخطوط العريضة لاقامة هذه الفنادق .

بشرى ساره

يعلن مكتب الخدمات الطلابية للتوجيهي المصري عن استمرار التسجيل للثانوية العامة المصرية ، مقرر السنة الواحدة ، وذلك لغاية ٢٥—١٢—١٩٦٨ .

ملاحظة : نذكر طلاب التوجيهي المصري عن وصول جميع الكتب والمقررات .

العنوان : عمان — شارع بسمان — بناية فندق باليرا — هاتف ٢٣٢٦٦

اعلان

مساكن بوتاجي المفروشة في بيروت

تعلن عن تجميل بناياتهم في الروشة وشارع الحمراء بفرش ديكور جديد وانهم على استعداد لاستقبالكم فيموسم الاعياد . الحجوزات بواسطة بوتاجي عمان ماركا

تلفون ٥٥٧١٧ و ٥٥٨٤٠

اوثيوغيل بوتاجي الروشة — راس بيروت

اعلان

تعلن وزارة الاشغال العامة عن تمديد العطاء رقم ٢٠٠—٦٨ بشأن تقديم وتركيب جهاز تكييف كامل لمبنى الهاتف الالي في العقبة الى يوم الخميس ٢٦—١٢—١٩٦٨.

رئيس لجنة العطاءات المركزية
للاشغال العامة
المهندس سعيد بينو

معروض للبيع

معروض للبيع سيارة تلوتس M ١٧ موديل ٦٣

غير مجمركة وبحالة جيدة جدا .

المراجعة يوميا مع هاتف ٣٩٩٥٥ — عمان

اجتماعيات

نائب رئيس الوزراء

عمان — استقبل السيد احمد طوقان نائب رئيس الوزراء في مكتبه ظهر امس الدكتور اسعد الاسطواني السفير السوري في عمان وذكر الدكتور الاسطواني ان البحث تناول امورا تتعلق بالاوضاع العربية الراهنة .

السيد وليد السعدي

عمان — تقرر نقل السيد وليدالسعدي مستشار السفارة الاردنية فيواشنطن الى مثل وظيفته في السفارة الاردنية في موسكو .

حفلة تكريمية

عمان — اقامت جمعية الكتبات الاردنية حفلة شاي مساء امس في نادي الاردن تكريما لعضو الجمعية في نابلس السيدة نوال النبتي مديرة المدرسة العائشية بنابلس التي ابعدتها السلطات الاسرائيلية مؤخرا من الضفة الغربية وقد حضر الحفلة جمع كبير من اعضاء الجمعية واصدقائها من الادباء الاتراك واعضاء الاندية .

تصحيح خطا

وقع سهوا في خبر شبابنا المثقف الذي نشر بالدستور يوم امس اذ ورد بان المهندس السيد باهر شكيب بيبش قد حصل على شهادة بكالوريوس في الهندسة الحديثة والصحيح انه حصل على بكالوريوس في الهندسة المدنية من جامعة القاهرة .

شكر وتقدير

اتقدم الى الله ثم الى الدكتور بشير نافع المفتش في معالجته القساء والتناسل حيث انه من مدة سنة تقريبا وهو يعالج لزوجتي وقد من الله علينا بغلام اسميناه ((فتحي)) وذلك بعد احدى عشرة سنة فلا يسعني الا ان اتقدم بشكري الى الله والى الطبيب المذكور .

احمد محمد صالح — عمان

موفد لتقصي الحقائق من الصليب الاحمر الدولي

عمان — وصل الى عمان المستر اوزمنت رئيس لجنة تحقيق العلوالدولية التابعة للصليب الاحمر في جنيف لتقصي الحقائق عن اساليب التعذيب التي تمارسها سلطات الاحتلال الاسرائيلي في المناطق المحتلة وقد اجتمع امس بالدكتور احمد ابو قوره نائب الرئيس العام لجمعية الهلال الاحمر الاردني وتناول البحث مهمة المبعوث الدولي.

قرارات مجلس سلطة السياحة

عمان — تراس السيد صلاح ابو زيد وزير السياحة والاثار اجتماع مجلس سلطة السياحة الذي عقد صباح امس في وزارة السياحة والاثار ، ونظر في الامور المعروضة عليه واتخذ القرارات المناسبة بشانها . ومن بينها توجيه الدعوة الى وفد تلفزيوني سعودي لزيارة الاردن في مطلع شهر اذار القادم والموافقة على اصدار مجلة سياحية ربع سنوية باللغة الانكليزية تقوم بالاشراف على تحريرها سلطة السياحة وتشتمل على مقالات وابحاث سياحية واقتصادية واعلامية عن الاردن .

رمضانيات

« الاوامر المستديمة »

لقد شاهت الوجوه ، وتغيرت الوانها ، وتبدلت بنا المواقف واختلفت المنطلقات وتناقضت المفاهيم !

فالمجتمع الاسلامي له بداياته وغاياته ، له مواقعه واهدافه ، وله سيرته الواضحة التي لا غموض فيها .

فمن (الاوامر المستديمة) في هذا المجتمع ضرورة قيام افراده ب (الامر بالمعروف والنهي عن المنكر) ، و (المعروف) معروف في الاسلام ، وكذلك المنكر !

فالافطار في رمضان دون سبب يعد منكرا ، وشرب الخمر في صالات الفنادق الواسعة منكرا ، وقل مثل ذلك عن انكارجميع الجرائم التي يعرفها راعي الغنم واسفلت الجامعة سواء ، لان ذلك يتلاءم مع الفطرة الانسانية السليمة !

هذه الملامح،هي التي تعطي للمجتمعوجهه الاسلامي، ودونها لا يكون المجتمع مجتمعا اسلاميا !

من هنا نستطيع ان نقول ان مجتمعنا لا يمثل وجها مشوها للمجتمع المسلم فحسب ، وانما يقف منه موقف النقيض للنقيض احيانا ، بل في معظم الاحيان !

فمن الذي يوجد في جلسة انسجام ، تدور فيها الكؤوس ، ويعطن للجالسين راي المسلم فيها ، ولا يكون (قليل ادب) و (قليل ذوق) اذا لم يشاركهم في هذه الجلسة او ينصرف !

ونحن واذا كنا لم نصل الى المجتمعات الراقية ،حين يمتلىء الاب فخرا ، حين تصل (كريمته) الى درجة فنانة او راقصة ، او حتى بائعة هوى ، فاننا لا ننكر على بناتنا تقليد العاهرات ، اللواتي يحتكرن واجهات الصحف ، ومقدمات النشرات الاخبارية !

يا ناس : لا تخدعوا انفسكم ، فان الامة والله ليست بخير ، وان الله لينذركم على لسان نبيه من رواية ابي سعيد الخدري (والذي نفسي بيده لتامرن بالمعروف ولتنهون عن المنكر او ليوشكن الله ان يبعث عليكم عقابا منه ، ثم تدعونه فلا يستجاب لكم !).

فما بالكم اذا اصبح في تقاليدنا المعروف منكرا ، والمنكر معروفا !

وكنتم يوم كنتم ، (خير امة اخرجت للناس) (تامرون بالمعروف وتنهون عن المنكر ، وتؤمنون بالله !)

رحماك ربي لا اله الا انت

(صائم)

توزيع المؤن على سكان كفر أسد

اربد — اعلن السيد سعدي طهبوب مساعد محافظ اربد ورئيس اللجنة الفرعية لتوزيع المؤن والاغذية على منكوبي وفقراء قرية كفر اسد المنطقة، ان عمليات التوزيع ستتم خلال يومين وتشمل الطحين والمعلبات والتموين والخيام . وقال السيد طهبوب انه يعد جدولا لتوزيع فائض المؤن على العائلات الفقيرة في كفر اسد بمناسبة شهر رمضان المبارك .

محاضرة لمديري المدارس عن الدفاع المدني

عمان — يرجو مدير التعليم فيمحافظة عمان جميع مديري مدارس مدينة عمان للذكور الحضور اليوم ((الاربعاء)) الى قاعة امانة العاصمة في الساعة السادسة والربع للاستماع للمحاضرة التي ستلقى عن الدفاع المدني .

الكهرباء في اربد

اربد — عقد مجلس ادارة شركة كهرباء محافظة اربد اجتماعا برئاسة السيد راجي الشمايلة رئيس المجلس وحضر الاجتماع ممثلو بلديات اربد والنعيمة والرمثا والحصن وعجلون .

كما حضره ممثلونوزارة الاقتصاد الوطني ومساعد وكيل وزارة البلديات وقرر المجلس تخصيص مبلغ ٨٤ الف دينار لشراءموتورات ومولداتكهربائية جديدة لادارة باقي مدن وقرى محافظة اربد ويذكر ان شركة الكهرباء تقوم حاليا بتزويدعددكبير منالمدن والقرى في المحافظة وان منطقة امتيازها تشمل المحافظة بكاملها .

حدث جديد في عمان !

شيك بيبي

المحل الذي افتتح خصيصا ليقدم افضل الملبوسات لأطفالكم من جميع الأعمار

شيك بيبي

زوروا محلنا المشاهدة الأنيقة المستوردة التي تناسب ذوقكم

شيك بيبي

اعلان

تعلن شركة مصانع الاسمنت الاردنية المساهمة المحدودة عن طرح العطاءات التالية مقابل الرسم المبين ازاء كل منها :

١— عطاء رقم ٦٨/٤٠ — لتوريد جرافة بلدوزر — مقابل دينار واحد .

٢— عطاء رقم ٦٨/٤١ — لتوريد ثماني سيارات قلاب وثماني سيارات قاطرات وخمسة صهاريج نصف مقطورة — مقابل خمسة دنانير .

٣— عطاء رقم ٦٨/٤٢ — لتوريد ٢٠٠٠ مكنسة ناعمة — بدون مقابل .

يرجى ممن يرغب الاشتراك بهذه العطاءات مراجعة مكاتب الشركة بعمان للحصول على نسخة من الشروط والمواصفات مقابل الرسم المبين ازاء كل منها .

تقبل العروض : ١— العطاءين رقم ٦٨/٤٠و٦٨/٤١ حتى الساعة الحادية عشر من صباح يوم الاربعاء الموافق ٢٢—١—١٩٦٩ .

ب — العطاء رقم ٦٨/٤٢ حتى الساعة الحادية عشر من صباح يوم السبت الموافق ٢٨—١٢—١٩٦٨ .

المدير العام

ATLAS ثلاجات أطلس

افضل هدية لك ولصديقك في هذا الصيف

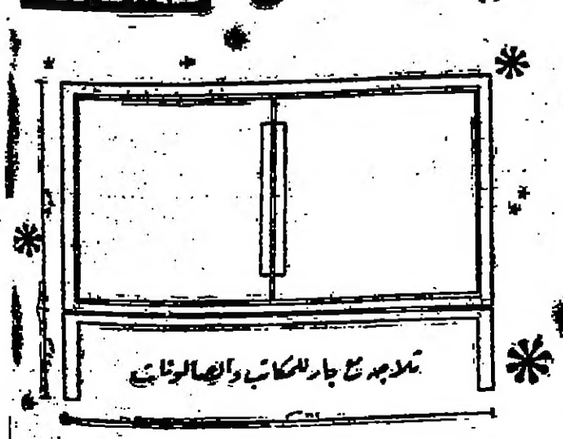

انواع مناسبة لجميع الازواق
* غشية فاخرة للمكاتب
* معلبة اقتصادية للمنازل
* ٣ اقسام كبيرة .
* ٥ سنوات ضمان .
* صنع الدانمرك

الوكلاء : حبلشي

شركة فرح ابو جابر واولاده — عمان هاتف ٤١٠٢٨
شارع الامير محمد — مقابل مطبعة الحرية ص.ب ١٧٢

ايها المواطن الكريم انتبه.. !

١٠٠ دينار جائزة .. !

لمن يثبت ان هناك مصنوعات عالمية تضاهي شامبيون

شركةالزهراء للصناعة والتجارة

تعلن بكل فخر عن طرح انتاجهاالرائع الذي يضاهي المنتوجاتالاجنبية

ابوات شامبيون

ملبوس الجميع
والتي تمتاز بالمتانة والاناقة والسعر المعتدل

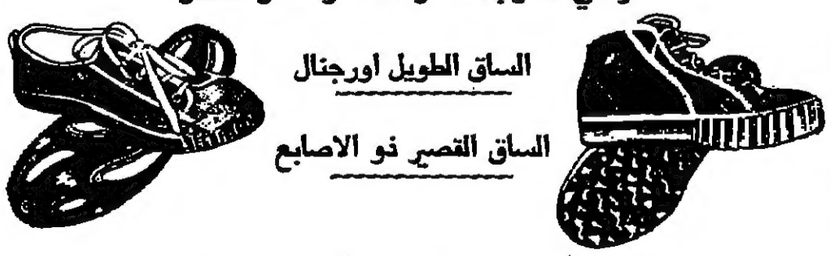

ابوات شامبيون

للرياضيين وطلاب المدارس وعمال المصانع
تطلب من جميع محلات الاحذية في المملكة

انتاج
شركة الزهراء للصناعة والتجارة

عمان — الاردن — تلفون ٢٣٦٢٦ — ص ب ٢٢٢١

"الدستور" في خدمة القراء

-إعداد : صلاح عبد الصمد-

التصنيف من الراتب المقطوع للعاشرة - خلع الضرس لا يفطر - شرط التقدم للثانوية العامة المهنية - المرأة والعمل الصحفي بالأردن

التصنيف من الراتب المقطوع للعاشرة

● سؤال بالبريد ، من « أ.ع. خ » من موظفي دائرة ميناء العقبة
— الى ديوان الموظفين
— المضمون : هل يجوز أن يعين في الدائرة ، موظفون مصنفون بالدرجة العاشرة تخرجوا عام ٦٧—٦٨ ، في الوقت الذي يعمل فيه بالدائرة موظفون بالرواتب المقطوعة عينوا منذ أكثر من اربع سنوات ويحملون شهادة التوجيهي منذ عام ٦٢ ؟

● ونقلت الزاوية السؤال الى الدكتور سامي جوده رئيس ديوان الموظفين ، فأجاب بما يلي :

— لا يوجد في نظام الموظفين ما يمنع من تعيين موظفين بالدرجة العاشرة الشاغرة في أي دائرة أو وزارة ، مع وجود موظفين يحملون نفس المؤهل ، في الرواتب المقطوعة ، على ملاك تلك الدائرة أو الوزارة . اذ أن الموظف المعين بالراتب المقطوع ، قد قبل بمحض ارادته عند تعيينه لاول مرة ، بهذا الراتب ، وهذا العمل . وللدائرة أو الوزارة التي يعمل بها ، أن تكافئه ، اذا أظهر المقدرة في الانتاج والعمل ، بالتصنيف عندما تسنح الظروف المناسبة .

خلع الضرس لا يفطر

● سؤال بالهاتف ، من جراح الفم والاسنان الدكتور منير عمرو
— الى أحد علماء المسلمين
— المضمون : ما حكم الشرع في معالجة الاسنان ، أثناء الصيام في رمضان ، وهل يفضي خلع ضرس المريض الى افطاره ؟

● وعرضت الزاوية السؤال على سماحة الشيخ عبد الله القلقيلي المفتي العام السابق للمملكة ، فأجاب قائلا :

— لا مانع من معالجة الاسنان في رمضان . وخلع الضرس ليس من المفطرات . لانه لا ينزل شيئا الى الجوف ، في المعالجة أو بسبب خلع الضرس .

الافطار والسحور بالجامعة الاردنية

● شكوى بالبريد من الطالب « ع. ن » بالجامعة الاردنية
— الى ادارة الجامعة
— المضمون : سوء التغذية الذي يعانيه « طلاب المنزل » في الجامعة الاردنية بوجه عام ، ومن وجبة السحور بوجه خاص الامر الذي يعتقد معه ان المسؤولية في ذلك تقع على المتعهد .

● وبسطت الزاوية الشكوى أمام السيد محمد صالح عبد العاطي مدير العلاقات العامة بالجامعة ، فأجاب قائلا :

— المتعهد عليه ان يحضر الارزاق الناشفة والطازجة فقط والجامعة تقوم بادارة المطعم ، وتقديم الوجبات الغذائية الكاملة الى الطلبة باسعار رمزية . وقد فضلت الجامعة هذه الطريقة ، كي تضمن اكتمال العناصر الغذائية ، والنظافة التامة ، والاسعار المعقولة لتلك الوجبات

ومن هنا يبدو ان ما تردد في الشكوى عن « سوء التغذية » ينطوي على كثير من التجني

فوجبة الافطار في رمضان مثلا ، تشتمل على الشوربة ، والخضار مع الارز ، واللحم ، والحلويات او الفواكه ، والقهوة

أما موضوع السحور ، فتلافيا لانتقال الطلبة والطالبات ، من مكان للسكن الى المطعم ، عبر الحرم الجامعي في الساعة الثانية من بعد منتصف الليل ، فقد فضلت ادارة الجامعة تقديم وجبة السحور اليهم في مكان سكناهم ، وهذه الوجبة تتكون من ثلاثة ساندوتشات لكل طالب وطالبة بالاضافة الى حبة فواكه .

شرط التقدم للثانوية العامة المهنية

● سؤال بالبريد ، من المواطن محمود علي
— الى وزارة التربية والتعليم
— المضمون : هل يجوز للمواطن السائل ، التقدم لامتحان التوجيهي الصناعي مع العلم بأنه انهى الصف الثاني الاعدادي ، ودرس قسما من منهاج الصف الثالث الاعدادي لكنه لم يتقدم الى الاعدادية . وكان ذلك عام ٦٠—٦١ . ثم التحق بمركز التدريب المهني بوادي السير ، التابع لوكالة الغوث ، وتخرج فيه عام ٦١—٦٢ ؟

● وعرضت الزاوية السؤال على السيد محمد الجمل مدير الامتحانات بالوزارة ، فأجاب

— الشرط الوحيد الذي يمكن المواطن محمود من الاشتراك في امتحان شهادة الدراسة الثانوية العامة المهنية ، هو نجاحه في كل من الصفين الاول والثاني الثانويين المهنيين ، ودوامه الكامل في الصف الثالث الثانوي المهني .

ولما كان مركز وادي السير الذي تخرج فيه المواطن السائل لا يضم الصفوف الثانوية المهنية الثلاثة ، لذا فانه لا يحق له على هذا الاساس ، التقدم الى امتحان شهادة الدراسة الثانوية

أموال تأمينات العدادات

● سؤال بالهاتف من السيد هيثم أيوب
— الى شركة كهرباء عمان
— المضمون : ما مصير الارباح التي تجنيها الشركة من أموال تأمينات العدادات المودعة في البنوك ؟

● وأحاطت الزاوية السيد مظهر الجندي المدير المالي لشركة كهرباء عمان ، بمضمون السؤال ، فأجاب بما يلي :

— لا توجد للشركة بالبنوك أموال متحصلة عن تأمينات العدادات ، كما يتصور المواطن السائل ، وبالتالي لا توجد اية ارباح لها . ذلك أن الشركة وان كانت تحصل ما يتراوح بين خمسة وستة دنانير تأمينا للعداد الا أنها حين تبدأ بتحصيل ثمن الكهرباء المسحوبة في الشهرين الاولين مساويا في أغلب الاحيان لقيمة التأمين المدفوع . ومن ثم لا يوجد ما يمكن تسميته « بأموال تأمينات العدادات المودعة بالبنوك » وبالتالي لا يوجد أيضا ما يمكن وصفه « بالارباح » المتحصلة عن تلك التأمينات .

المرأة والعمل الصحفي بالاردن

● سؤال بالهاتف من الانسة « م. ب »
— الى « الدستور »
— المضمون : الاختم. بمتخرجة في احدى الجامعات العربية ، وامنيتها أن تعمل « صحفية » ، لكنها تسمع أن جو العمل الصحفي بالنسبة للمرأة « شائك » في الاردن . وهي تسأل « الدستور » أن توضح لها الحقيقة في هذا الامر .

● وعرضت الزاوية السؤال على أحد المسؤولين بالدستور فأجاب بما يلي :

— مسألة « الجو الشائك » الذي تتحدث عنه الاخت « م.ب » غير واردة . ذلك أن كثيرا من الفتيات يعملن في الوقت الحاضر بحقل الاعلام في الاردن ومنهن من عملن بالفعل في الصحف المحلية . والمرأة المتعلمة المثقفة باستطاعتها أن تشق طريقها في الميدان الصحفي ، طالما كانت واثقة من مقدرتها ، ولديها القدر الكافي من المثابرة في هذه المهنة .

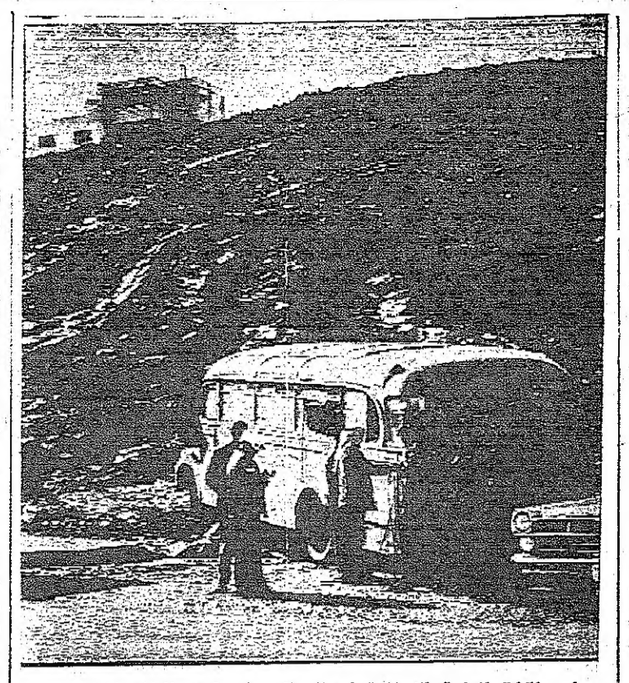

باص الكلية العلمية الاسلامية لدى انحرافه على طريق الدفاع المدني بعمان صباح امس .

انحراف باص مدرسة عمان ونجاة جميع الطلاب من الحادث

عمان — بينما كان الباص رقم ٢٤٠١٥ والعائد للكلية العلمية الاسلامية في طريقه محملا بمائة طالب حضانه على الاقل ، وعند وصوله نزلة طريق الدفاع المدني انحرف الباص عن اتجاه سيره على الشارع العام الى خارج الطريق حيث اصطدم بسيارة قلاب كانت تسير أمامه .

وقد هرعت لمكان الحادث قوة من الشرطة وعدد من ضباط الامن العام على رأسهم مدير الامن العام الذي اشرف على تأمين الاطفال بباصات أخرى وتأكد من عدم وجود اي طفل يشكو من الم نتيجة للحادث . واعطى تعليمات مشددة للتحقيق في هذه القضية العامة التي لولا لطف الله وعنايته لكانت النتيجة وقوع كارثة مفجعة لذوي الطلاب .

وبهذه المناسبة فان مديرية الامن العام ستوجه تعليمات الى جميع المدارس الخصوصية لكي تتأكد من ان سائقيها على مستوى المسؤولية ومن الواجب ان يرافق السواقين اشخاص معروفون برعايتهم للاطفال وان يسيطروا على واسطة النقل التي تنقل الاطفال من والى بيوتهم باعتبارهم امانه في اعناقهم

النازحون المطلوبون للعودة الى جنين

فيما يلي قائمة بأسماء سكان قضاء جنين الذين سمح لهم بالعودة الى الضفة الغربية بموجب مشروع شمل العائلات وعليهم مراجعة مندوب بلدية جنين في مبنى امانة العاصمة صباح اليوم لتأمين سفرهم غدا وهم :

صبريه منيزل . منتهى مصطفى احمد . صديقه يوسف حاج عبد . سعيد صالح ياسين . اميل خضر سليمان . نايف عطارى . فصايل صبيح . محمد علي عمر . محمود مرداني . جميل نعيرات . حسين المغير . محمود جرار .

اعتقال لصين بعمان

عمان — تمكنت شرطة العاصمة من القاء القبض على لصين ازعجا منطقة جبل عمان وسرقا عدة منازل فيها .

فقد القي القبض على كل من كامل سعد الله الجرو ((٢٤ سنة)) وزيادة موسى المهيتي ((٣٠ سنة)) ويعمل سائق سيارة بعد ان حدثت سرقات في منازل السادة توفيق عايد محمود وعطوه الشريقي ومحمود عبد المعطي مجاهد في جبل عمان ، وقد تمكن اللصان من سرقة بعض محتويات هذه المنازل . واعتقلا اثناء شروعهما في سرقات اخرى في حي المهاجرين .

وقد قام اللصان بتمثيل السرقات أمس أمام السيد صالح الجيرودي مدعي عام عمان .

اعلان

صادر عن محكمة بداية حقوق عمان

الى المدعى عليهما : ١— هنري غنوم ٢— عثمان بدوي البحش

اقامت عليكما شركة البترول المحدودة دعوة حقوقية بدائية سجلت تحت رقم ٢١٠—٦٨ تطالبكما فيها بمبلغ ٥٠٠ دينار اردني والرسوم وقد عينت المحكمة يوم السبت الموافق ٢٨—١٢—١٩٦٨ موعدا لرؤيتها وعليه يقتضي عليكما الحضور في اليوم المذكور واذا كنتما ترغبان في تقديم لائحة دفاع خلال خمسة عشر يوما من تاريخ نشر هذا الاعلان عليكما الاطلاع على الدعوة في لقم المحكمة وبحال عدم حضوركما ستجري محاكمتكما غيابيا .

رئيس محكمة بداية عمان
محكمة حقوق البدائية

فقدان جواز سفر

اربد — فقد مني جواز سفري الاردني الصادر من اربد ورقمه ١٥٦٤٦٨ يرجى ممن يجده ان يسلمه لي بواسطة المحامي السيد تيسير غزاوي وله مكافأة حسنة

حسن ذيبان سعد الصبيحي
من اربد

اعلان

صادر عن المحكمة الشرعية في اربد

الى المدعى عليه : عدنان بن رضا العمري من اربد ومجهول محل الاقامة الان يقتضي حضورك الى هذه المحكمة وذلك في يوم الاحد الواقع في ٢٩—١٢—٦٨ للنظر في الدعوى اساس ١٠٢١—٦٨ المقامة عليك من قبل زوجتك وصال بنت احمدعجاج من اربد بخصوص طلبها ضم ولدها الصغير منك المدعو بسام . فاذا لم تحضر ولم ترسل وكيلا عنك تحاكم غيابيا . وعليه صار تبليغك ذلك حسب الاصول .

تحريرا في ١٩ رمضان ١٣٨٨ هـ وفق ٩—١٢—١٩٦٨ .

قاضي اربد الشرعي
صالح المحتسب

اتصلوا مع
أيوب كرفان تورز
للسفر من عمان الى
فرانكفورت
ب ٣٦ دينارا
كل ثلاثاء وجمعة
عمان هاتف
٢٣٨٨٧٧ ، ٣٨٨٣٦
اربد هاتف ٢١٦٩
اتصال مباشر لكافة بلاد
أوروبا وأمريكا

اعلان

١— على مواليد الاعوام ١٩٤٥، ١٩٤٦، ١٩٤٧ ممن بحوزتهم شهادات تأجيل الخدمة الوطنية مراجعة ضباط التعبئة كل ضمن محافظته بموعد غير متأخر عن يوم ١—١—٩٦٩ مستصحبين معهم شهادات التأجيل الممنوحة اليهم واثبات الميلاد وصورة شمسية لمنحهم شهادات تأجيل جديدة .

٢— بالنسبة لموظفي الحكومة والشركات من المواليد المذكورة ممن بحوزتهم شهادات تأجيل الخدمة الوطنية سيتم منحهم شهادات تأجيل جديدة من قبل مديرية التعبئة العامة بالتنسيق مع الوزارات والدوائر المختصة والشركات بالموعد المحدد .

مدير التعبئة العامة

برقيات لرئيس الوزراء حول تعطل الهواتف

عمان — رفع مئات من مشتركي الهاتف برقيات الى دولة رئيس الوزراء يناشدون دولته التدخل لانقاذ مصالحهم التي تصاب باضرار جسيمة بين حين وآخر نتيجة توقف اجهزة هواتفهم عن العمل بعد كل يوم ماطر .

ويقول احد مندوبي ((الدستور)) في العاصمة : ان حركة الاتصال الهاتفي بين اجهزة الحكومة والشركات والمحلات التجارية ومكاتب الصحف ووكالات الانباء قد شلت وقد زاد عدد اجهزة الهاتف التي تعطلت بسبب الامطار الاخيرة عن الف رقم الامر الذي يستدعي ان يتدخل المسؤولون لمنع تكرار مثل هذا العطل الذي يتكرر بين حين وآخر

مؤتمر في الكويت للصليب الاحمر الدولي

عمان — ذكر الدكتور احمد ابو قورة نائب الرئيس العام لجمعية الهلال الاحمر الاردني بان الجمعية تلقت دعوة من رئاسة اللجنة الدولية للصليب الاحمر في جنيف لحضور مؤتمر جغرافي يعقد في الكويت في غضون الشهر القادم وسيحضر هذا المؤتمر دول شمال افريقيا ومنطقة الشرق الاوسط .

مطلوبان للتعيين

عمان — جاءنا من مدير التعليم في محافظة عمان ما يلي : يرجى من السيدين محمد شريف حلاوة ورضوان الخراز مراجعة قسم شؤون الموظفين في المديرية لامر يتعلق بتعيينهما .

... ولقسم البعثات

عمان — جاءنا من وزارة التربية والتعليم ما يلي : يرجى من الانسة ابتسام عدي مراجعة قسم البعثات في وزارة التربية والتعليم باسرع وقت ممكن .

اعلان تبليغ حكم غيابي

صادر عن محكمة العاصمة الشرعية

الى المدعى عليه : عبد الحميد بن محمد رزق شومان من اسدود سابقا قضاء غزة والمجهول محل الاقامة واخر محل اقامة في غزة .

بتاريخ ٢١—١٠—١٩٦٨ صدر الحكم بالتفريق بينك وبين زوجتك ومدخولتك بصحيح العقد الشرعي المدعية فتوح بنت عبد العزيز علي النجار من شبين الكوم سابقا التابعة للجمهورية العربية المتحدة وسكان عمان بطلقة واحدة بائنة ببنونة صغرى تملك بها نفسها للغيبة والضرر وفقا للمواد ١٨١٨ من المجلة و ٨٩ و ٩٠ و ١٠١ من قانون حقوق العائلة وان عليها العدة الشرعية ابتداء من تاريخ هذا الحكم المبين اعلاه بموجب اعلام الحكم الصادر عن هذه المحكمة في القضية اساس ١٢٥٨—٦٨ سجل ٣٨ صحيفة ٣٦١ عدد ٣١٦ عدد ٤١٦ حكما غيابيا قابلا للاعتراض والاستئناف وتابعا له موقوف النفاذ على تصديقه من قبل محكمة الاستئناف الشرعية الموقرة وعليه جرى تبليغك حسب الاصول تحريرا في ٢٠ رمضان سنة ١٣٨٨ هـ وفق ١٠—١٢—١٩٦٨ .

قاضي العاصمة الشرعي
محمد محيلان مرشدي

اعلان

صادر عن محكمة اربد الشرعية

الى المدعى عليه : عدنان بن رضا العمري من اربد ومجهول محل الاقامة الان يقتضي حضورك الى هذه المحكمة وذلك في يوم الاحد الواقع في ٢٩—١٢—١٩٦٨ للنظر في الدعوى اساس ١٠٢٠—٦٨ المقامة عليك من قبل زوجتك وصال بنت احمد عجاج من اربد بخصوص طلبها النفقة منك . فاذا لم تحضر في الوقت المعين ولم ترسل وكيلا عنك تحاكم غيابيا . وعليه صار تبليغك ذلك حسب الاصول .

تحريرا في ١٩ رمضان ١٣٨٨ وفق ٩—١٢—١٩٦٨

قاضي اربد الشرعي
صالح المحتسب

خبر هام جدا
طيلة شهر رمضان المبارك
غاز يافا
تلفون ٥٢١
الزرقاء — شارع الملك عبد الله
بخدمتكم ليلا ونهارا

سينما الريفولي
تليفون ٢٢١١٩
تقدم اقوى فيلم الموسم
الى استاذي مع حبي
TO SIR WITH JOUE
بالالوان الطبيعية
بطولة : سيدني بوتيه ، جودي ديكسون
الحفلات ٢٫١٥ و ٦ و ٨٫٣٠

---

٢١ رمضان / ١١ كانون أول ٦٨

حكمة اليوم

امتحان هيئة تدريس مدرسة المقاصد الوطنية - عمان

ما من يوم تصبح العباد فيه ، الاملكان ينزلان فيقول احدهما : اللهم اعط منفقا خلفا . ويقول الاخر : اللهم اعط ممسكا تلفا

((حديث شريف))

إمساكية رمضان

	لامساك	الظهر	العصر	المغرب	العشاء
عربي	٠٠٠	٦٫٥٩	٩٫٣٩	١٢٫٠٠	١٫٢٠
افرنجي	٤٫٤٣	١١٫٣٢	٢٫١٢	٤٫٣٣	٥٫٣٣

"حزيرة" التلفزيون

من غيره ما نعرف ورد ... ويرشح ايام البرد
تفسيله علينا فرض ... وعيونه تنظر للارض
بيشوفه دايما شامخ ... ساكت لاكن بينافخ
وجنب المطبخ ولو مريت ... اعرف ايش انت تغديت

"حزيرة" الأذاعة

الوطن أجمل بقعة من بقاع الارض في عيني ، ولو انهم خيروني بينه وبين جنات النعيم لاخترته دونها ، ولو قدر لي أن اتفيأ ظلال الفردوس لظللت أحلم به على الدوام .

★ ★ ★

بيت رائع من تراثنا الشعري الحديث ان كنت قد عرفت نصه فاحتفظ به في قائمة الابيات المدرجة في هذه المسابقة .

التلفزيون الأردني

قنال ٣ ، ٦

٦٫٠٠	مع كتاب الله
٦٫١٢	حزيرة رمضان
٦٫١٨	الجيل الجديد
٦٫٤٠	صوموا تصحوا
٦٫٥٠	تعليم الانكليزية
٧٫٠٥	مواد ثقافية
٧٫٢٥	اغنية خفيفة
٧٫٣٠	بين الفن والادب
٨٫٠٠	الاخبار
٨٫٣٠	لوحة راقصة او اغنية فولكلورية
٨٫٤٠	مشكلة وحل
٩٫٠٠	اغنية عربية
٩٫١٥	عمر بن عبد العزيز
٩٫٥٠	من هنا وهناك
١٠٫٤٠	المحاكمة والاعتقال
١١٫٠٠	موجز الانباء
١١٫٥٠	رمضان الاول الذي صامه المسلمون
١٢٫١٥	ختام .

حالة الجو

تظهر كميات متفاوتة من السحب المتوسطة والعالية وتكون الرياح جنوبية غربية معتدلة تنشط أحيانا . وفي خليج العقبة تكون الرياح جنوبية معتدلة والبحر هائجا .

أسعار الخضار والفواكه

بيدورة	٥٥		٤٠
باذنجان عجمي	٣٠		٢٥
باذنجان بلدي	٤٥		٣٠
كوسا خرط	٢٥		
كوسا صغير	٧٠		٥٠
بطاطا	٤٠		٣٠
فاصوليا	٩٠	٧٥	٥٥
بازيلا	١٣٠		١١٠
جزر	٤٠		
سبانخ	٥٥		
ثوم	٩٥		٧٥
فلفل حار	٦٠		
فلفل حلو	٦٠		
بصل ناشف	٤٠		٣٠
بصل أخضر	٤٠		
زهرة	٣٥		
ملفوف	٢٥		
فول أخضر	١٦٠		١٤٠
ليمون	٧٠		٥٠
موز	١٠٥		٨٠
تفاح ستاركن	٧٥		٥٥
تفاح جولدن	٦٥		٤٥
برتقال عادي	٥٥		٤٠
كريب فروت	٣٥		٣٠
كلمنتينا	٧٥		٦٠
مندلينا	٨٠		٦٠

فجل ١٠ فلسات للضمة لا يقل عدد رؤوسها عن ٤

بقدونس ونعنع وكزبرة ١٠ فلسات الضمة لا يقل وزنها عن ١٥٠ غم

شبمندر	٤٠	
لفت	٢٠	
سلق	٥٥	
كستنا	١٧٥	١٥٥

يضاف عشرة فلسات على أسعار الصنف الاول في جبل عمان امتدادا من الدوار الاول الى الدوار الثالث ودوار فراس وشارع الامير محمد وشارع فيصل وعلى جميع الاسعار في مدينة العقبة والزرقاء .

صيدلية الليل

عمان — فترة السهرة صيدلية يعيش والكلية
مادبا — صيدلية مادبا الجديدة
الزرقاء — صيدلية الشفاء
السلط — صيدلية السلط الجديدة
اربد — صيدلية العودة
جرش — صيدلية جرش
المفرق — صيدلية كبوشي
الرمثا — صيدلية الطاهر
الكرك — صيدلية مؤاب
الطفيله — صيدلية المستشفى

طبيب الليل

عمان — الدكتور عدنان فيضي
الزرقاء — الدكتور عبد الحفيظ المومني
معان — الدكتور سلمان فالح العايد
العقبه — الدكتور طارق افرام
السلط — الدكتور محمد شرف
الشونة الجنوبية — الدكتور يوسف ابراهيم احمد
دير علا — الدكتور احمد عناب
اربد — الدكتور قاسم الروسان
جرش — الدكتور حسني المومني
المفرق — الدكتور نظام ابو حجله
الكرك — الدكتور عوني الرشق
الطفيله — الدكتور محمد علاوي
مادبا — الدكتور عبد المعطي حداد

سينما الحسين الكبرى
تلفون ٢٢١١٧
تقدم الفيلم الكبير
سيد درويش
بطولة : هند رستم ، كرم مطاوع ، امينه الهنيدي ، زيزي مصطفى
اخراج احمد بدرخان
الحفلات ٢٫١٥ و ٦ و ٨٫٣٠

سينما الخيام
تقدم
القصة الاجتماعية الرائعة
الزوجة الثانية
سعاد حسني ، شكري سرحان ، سهير المرشدي ، صلاح منصور ، سناء جميل
٢٫١٥ ٦ ٨٫٣٠
تلفون ٢٢٩٥٠

سينما بسمان
تلفون ٢٢١٢٦ و ٣٠١٢٦
فلم الموسم وكل موسم
((كرم الهوى))
صباح ، اسماعيل يس ، عماد حمدي ، عبد السلام النابلسي ، ابراهيم خان
بالالوان الطبيعية
الحان الموسيقار محمد عبد الوهاب
الحفلات : ٢٫٣٠ ، ٦ ، ٨٫٣٠

سينما زهران
تلفون ٢٢١٧١
تقدم
الرغبات المكبوتة
بطولة : منتغومري كليفت
سوزانا يورك
قصة حياة وكفاح الدكتور سيجموند فرويد
أستاذ التحليل النفساني
٢٫١٥ و ٦ و ٨٫٣٠

سينما رغدان
تلفون ٢٢١٩٨
تقدم الفلم الكبير
التنين الذهبي
Five Golden Dnagoms
بطولة : كزيستوفر لي
مرغريت لي
سكوب وملون
الحفلات ٢٫٣٠ و ٦ و ٨٫٣٠

سينما الحمراء
تلفون ٢٤٨٠١
تقدم اجمل الافلام الكوميدية
اخر جنان
محمد عوض . زيزي البدراوي
ثلاثي اضواء المسرح
عملية قتل على المكشوف
١٠٫٣٠ و ٢٫٣٠ و ٧٫٣٠

سينما ستوديو الأردن
تلفون ٢٣١٦٥
تقدم الفلم الكوميدي الرائع
الاسد الاحول
Clarence The Cros Iyde Lion
بالالوان
بطولة : مارشال توبسون
بيتسي دراكي
٢٫١٥ ، ٦ ، ٨

سينما الأردن
تلفون ٢٣١٦٥
تقدم فلمين بتذكرة واحدة
المشاغب
فريد شوقي . سهير المرشدي . محمود المليجي
حسن حامد
عميلنا في فينيسيا
روبرت فون
الحفلات ٢٫١٥ و ٧ مساء

سينما فلسطين
تلفون ٢٢١١٨
البنك
بطولة : فهد بلان ، طروب ، مياده ، جاكلين .
بالالوان
خلقوا للخطيئة
بطولة : توم لولن ، اليزابيث جيمس
١٠٫٣٠ و ٢٫٣٠ و ٧ مساء

صورة من الاجراءات التعسفية الاسرائيلية للتضييق على المواطنين العرب في الضفة الغربية المحتلة . المواطنون العرب على جسر الملك حسين يحملون امتعتهم بايديهم الى الضفة الاخرى لان سلطات الاحتلال منعت مرور السيارات عبر الجسر « صورة لاسلكية خاصة بالدستور من اليونايتدبرس »

قرارات المؤتمر العربي الاقليمي لحقوق الانسان
مطالبة الامم المتحدة بايقاع العقوبات على اسرائيل

بيروت — اقليمية — اعلن المؤتمر العربي الاقليمي لحقوق الانسان ان اسرائيل قاعدة استعمارية عنصرية تقوم على انتهاك حق الشعب الفلسطيني في تقرير مصيره وممارسة حقوقه الطبيعية في وطنه .

جرائم اسرائيل

وقد جاء هذا في سلسلة من القرارات التي اتخذها المؤتمر الذي انعقد في الثاني من كانون الاول الحالي وارفض امس .

وقال المؤتمر ان الجرائم التي ترتكبها اسرائيل تعد جرائم ضد الانسانية وابادة للجنس وهي واجبة التحريم دوليا .

توقيع العقوبات

وطالب المؤتمر الامم المتحدة التي سبق لها ان ادانت اسرائيل مرارا بتوقيع العقوبات المنصوص عليها في ميثاق الامم المتحدة على الدولة اليهودية .

حقوق المقاومين العرب

واعلن المؤتمر تأييده لحركة المقاومة الفلسطينية العربية ضد الاحتلال الاسرائيلي ودعا جميع الدول والهيئات والمنظمات الدولية الى تطبيق مواد اتفاق جنيف لسنة ١٩٦٤ من حيث اعتبار قوات المقاومة في حكم القوات النظامية بالنسبة الى القانون الدولي والى ضرورة التأكيد على حقوق المقاومين العرب .

استنكار الغارة على اربد

وندد المؤتمر بالهجوم الجوي الاسرائيلي على منطقة اربد في الثالث من كانون الاول الحالي واعتبره خرقا فاضحا لميثاق الامم المتحدة وانتهاكا للاعلان العالمي لحقوق الانسان .

.. واعتقال السيدات

واستنكر المؤتمر كذلك قيام السلطات الاسرائيلية باعتقال ثلاث سيدات عربيات في القدس اخيرا حكم عليهن بالسجن ثلاثة اشهر دون تقديمهن الى اي محكمة او السماح لهن بممارسة حق الدفاع المشروع .

خطة اعلامية

واقر المؤتمر خطة اعلامية اعالها على الامانة العامة لجامعة الدول العربية لتنفيذها .

ولم تعلن هذه الخطة غير ان مصادر الوفود قالت انها ترمي بين امور اخرى الى ارسال وفود اعلامية من كبار المفكرين العرب الى مختلف بلدان العالم لاطلاعهما على وجهة النظر العربية الصحيحة .

التمييز العنصري الصهيوني

واستنكر المؤتمر نظرة الصهيونية العنصرية في اسرائيل القائمة على اساس التمييز بين اليهودي الاوروبي من جهة واليهودي الشرقي والعربي من جهة ثانية .

واوصى المؤتمر بضرورة التمسك بقرارات مؤتمر طهران من حيث حماية حقوق الانسان في الحروب وفي المناطق والاشتباكات المسلحة .

حق تقرير المصير

وشدد المؤتمر على حق الشعب الفلسطيني بشعبه داخل فلسطين المحتلة قبل حرب الخامس من حزيران وبعده في تقرير مصيره وحقه في مقاومة الاحتلال .

كما شدد على شرعية المقاومة الفلسطينية وعلى حق السكان في الاراضي المحتلة في حمل السلاح ومقاومة سلطات الاحتلال .

الاعتداء على المقدسات

واستنكر المؤتمر الاعتداءات الاسرائيلية على المقدسات وناشد الصحافة العالمية القيام بدورها في اثارة هذا الموضوع امام الرأي العالمي .

السلام العالمي

واعلن المؤتمر تأييده للجهود المبذولة لاقرار السلام العالمي القائم على العدل ومنع انتشار الاسلحة النووية واهاب بالرأي العام العالمي ان يتضامن في مواجهة التحدي الاسرائيلي السافر لحقوق الانسان والشعب العربي .

وقرر المؤتمر ايضا دعوة الدول التي تساند اسرائيل الى التخلي عن هذه المساندة .

فتح مدارس الاسكندرية والمنصورة
موعد فتح الجامعات لم يعرف

القاهرة — رويتر — اعلن امس ان جميع المدارس في المنصورة والاسكندرية اللتين شهدتا اضطرابات في الشهر الماضي ادت الى مقتل عشرين شخصا عادت الى فتح ابوابها .

غير انه لم يتوفر بعد اي دليل على الوقت الذي ستعود فيه جامعات مصر الخمس الى التدريس .

واطلقت سلطات الشرطة دون تحقيق سراح ما يقرب من مائة طالب كانوا قد احتجزوا لاستجوابهم في الاسكندرية منذ الاضطرابات التي وقعت فيها قبل اسبوعين وتسببت في اضرار كثيرة .

ويجري اعداد قرارات الاتهام ضد طلبة اخرين . وقال السيد علي نور الدين المدعي العام ان هذه القرارات ستعلن في الاسبوع القادم .

ويعقد الدكتور عبد الوهاب البراسي وزير التعليم العالي اجتماعات مع عمداء الجامعات للبحث في اوضاع الطلبة وسيصدر قريبا تقريرا شاملا .

رد المتحدة على مشروع راسك

واشنطن — اعلنت الحكومة الاميركية امس ان الجمهورية العربية المتحدة اجابت على مشروع اميركي من اجل السلام في الشرق الاوسط ولكن الحكومة الاميركية لم تتابع الموضوع وان الامر مرهون بعودة سكرانتون مبعوث الرئيس المنتخب رتشارد نيكسون من الشرق الاوسط .

وقال الناطق الصحفي روبرت ماكلوسكي لدى سؤاله عن اجابة الرئيس عبد الناصر على مشروع وزير خارجية اميركا دين راسك ذي النقاط السبع فرد قائلا انه ليس هناك مشروع من سبع نقاط وان جهود اميركا ستظل موازية لجهود المبعوث الدولي غونار يارينغ وقال ان المشروع الاميركي لا يختلف عن النقاط الخمس التي وردت في خطاب الرئيس جونسون في حزيران من العام الماضي ، اما اقتراحات راسك التي قدمها الى وزير خارجية الجمهورية العربية المتحدة في الامم المتحدة منذ تلقينا الاجابة عليها . ولكن لم يردنا الرد على الاسئلة الاخرى التي نشأت عن الاجابات التي تلقيناها .

زعم اسرائيلي عن اسقاط طائرة

تل ابيب — رويتر — زعم ناطق عسكري اسرائيلي ان مقاتلات اسرائيلية اسقطت طائرة مصرية من نوع ميغ ١٧ الى الجنوب من شرم الشيخ امس .

انقسام الوزارة الاسرائيلية حول المناطق المحتلة

القدس المحتلة — صرح ايغال الون نائب رئيس وزراء اسرائيل بان عشرين عضوا من اعضاء الوزارة الاسرائيلية البالغ عددها ٢٢ عضوا على استعداد للتوصل الى حل وسط في المناطق العربية المحتلة في نطاق مفاوضات ترمي الى احلال السلام .

تحقيق اسرائيلي مع بلدية الخليل

ذكرت انباء واردة من الخليل ان السلطات الاسرائيلية اجرت تحقيقا مع المجلس البلدي في مدينة الخليل لتبرعه بمبلغ مائة دينار اردني الى السيد محمد العيشي نائب رئيس بلدية عكا الذي ارغمته المخابرات الاسرائيلية على الاستقالة من منصبه بعد التصريحات التي ادلى بها وكان من بينها مطالبة اسرائيل بالعودة الى حدود التقسيم لسنة ١٩٤٧ .

وقد وجهت السلطات الاسرائيلية التهمة الى المجلس البلدي بجمع تبرعات من جهات عربية خارجية لمساعدة السيد العيشي على المضي في مقاومة اسرائيل .

وقالت الانباء ان المجلس البلدي ابلغ السلطات الاسرائيلية بان هذا المبلغ جاء تبرعا من المجلس البلدي في اثناء في قرار اتخذه بالاجماع .

ايبان يحرف خطاب عبد الناصر
ليزعم ان مصر لا تريد السلام

القدس المحتلة — صرح ابا ايبان وزير خارجية اسرائيل في الكنيست بانه لن يكون في الامكان تحقيق تقدم في مهمة المبعوث الدولي يارينغ « في حالة استمرار سياسة مصر الحالية وعدم حدوث تغيير فيها » حتى الجولة القادمة من محادثات يارينغ .

وزعم ايبان ردا على اسئلة وجهت اليه ان الرئيس جمال عبد الناصر القى في خطابه موافقة مصر على قرار مجلس الامن الدولي قبل وصول المبعوث الدولي الى القاهرة وزعم ان الرئيس عبد الناصر قال في هذا الخطاب انه لن يتقيد بمبادىء السلام والتعايش الواردة في قرار مجلس الامن بالنسبة لاسرائيل

ومضى ايبان يقول ان المعلومات التي لديه تشير الى ان اي حكومة عربية لم تقرر بعد العمل من اجل التوصل الى اتفاق مع اسرائيل .

واشار ايبان الى موقف مصر ازاء حرية الملاحة في قناة السويس ومضائق تيران « كمثال للسياسة التي ترفض السلام »

وتطرق ايبان الى مسألة قناة السويس فقال ان اسرائيل تعتقد بان مسألة حرية الملاحة في القناة غير مرتبطة بقضية الحدود بين اسرائيل ومصر ولكنه استبعد اعادة فتح القناة كجزء من تسوية لاحلال السلام « بسبب موقف مصر »

اما بالنسبة لمضائق تيران فان مصر لم ترسل اي بيان حول موافقتها على اعتبار المضائق ممرا دوليا او موافقتها على تسوية دائمة تضمن حرية الملاحة للسفن الاسرائيلية .

واعلن وزير خارجية اسرائيل ان اجتماعه الاخير مع الدكتور يارينغ في نيقوسيا اخذت لديه انطباعا بان يارينغ لا يفكر في انهاء مهمته قريبا وانه ينوي الاستمرار بها خلال الاشهر القليلة القادمة على الاقل . كما اوضح يارينغ انه يعتبر مهمته اجراء اتصالات مع حكومات دول المنطقة للعمل من اجل التوصل الى اتفاق سلام وانه لا ينوي تقديم اقتراحات دون موافقة الاطراف المعنية واوضح ايبان ان الولايات المتحدة لم تنصح اسرائيل ابدا بالتخلي عن مبدأ المفاوضات المباشرة .

تقرير اشكول عن اجتماعه بسكرانتون

القدس المحتلة — استمعت لجنة الخارجية والامن التابعة للكنيست الاسرائيلي الى تقرير من ليفي اشكول رئيس الوزراء عن شؤون سياسية جرت كذلك تطرق اشكول الى محادثاته مع المبعوث الاميركي سكرانتون وبدأت اللجنة في مناقشة مشاريع القرارات التي كانت على جدول اعمالها بشأن قضية اللاجئين

كلمات متقاطعة

اعدها : نواف حامد حمد — ثانوية السلط

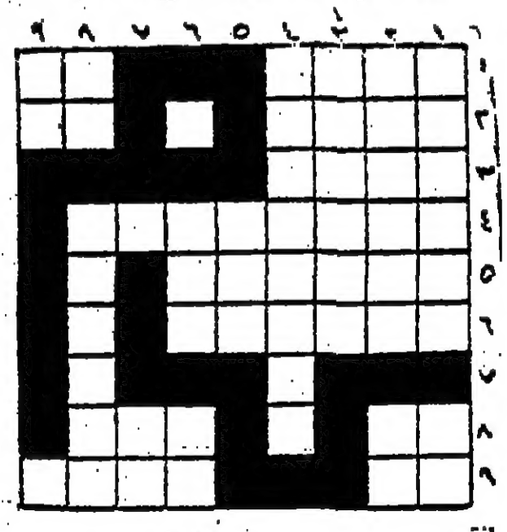

افقي

١ — جدها في هدايا — عكس بغض
٢ — مؤذن الرسول معكوسه — اشتاق
٣ — فنان
٤ — سبي اليهود الى بابل
٥ — حروف متشابهه
٦ — جدها في شباب هادي
٨ — في الجسم — من الكواكب — ذيل مبطره السياره
٩ — والد — من بنات عمر بن

عمودي

١ — حشره مشهورة بالقشاط معكوسة — اداة نداء
٢ — الوطن معكوسة — حيوان يعيش في المناطق الشمالية
٣ — بحيره في فلسطين
٤ — رائد علم الاجتماع الاول
٦ — من العملة الاردنية معكوسه — عكسها عكس باطل
٧ — في الوجه معكوسه
٨ — حرفان متشابهان ، من العشرات
٩ — مشروب الضيافة

حل اللغز الماضي

افقي وعمودي : ١ — بدغورني ٢ — درنيل — سل ٣ — غدر — ن ٤ — نو — ر و ق ي ن س ٥ — رفو — ستقني ٦ — نلقي — قبظ ٧ — طنيت — كسل ٨ — سرانيكيا ٩ — الاستقلال .

رحلة سكرانتون — بقية

قرار مجلس الامن

واعلن سكرانتون ان قرار مجلس الامن سيظل اساسا صالحا وقاعدة سليمة للتسوية السلمية .

وقد دعا هذا القرار الى وجوب انسحاب اسرائيل من الاراضي العربية واعتراف العرب بوجود اسرائيل .

واضاف بان الجمهورية العربية المتحدة اعادت التأكيد مجددا في التهمة التي وجهتها الى الولايات المتحدة وبريطانيا بانهما امدت اسرائيل بالمساندة والدعم العسكريين خلال حرب حزيران عام ١٩٦٧ .

القدس

وكان سكرانتون قد عقد جولة ثانية من المحادثات امس مع الزعماء الاسرائيليين وقال رئيس بلدية القدس المحتلة انه وافق على الا نقسم القدس مرة ثانية .

وعقد المستر سكرانتون محادثات مع ايغال الون نائب رئيس الوزارة الاسرائيلية ومع تيدي كوليك رئيس بلدية القدس المحتلة كما عقد محادثات اخرى مع ابا ايبان وزير الخارجية واجتمع الى الشيخ محمد الجعبري رئيس بلدية الخليل .

وبحث كوليك في مبنى البلدية مع سكرانتون في مشكلات ناجمة عن ضم القطاع العربي من القدس الذي تحتله اسرائيل الى القطاع الاسرائيلي .

وصرح كوليك للصحفيين بقوله ان المستر سكرانتون وافق على الا نقسم القدس مرة ثانية .

واستغرقت محادثات سكرانتون مع الجنرال الون مدة ساعة .

ولم تتوفر اية تفصيلات عن المحادثات ولكن الجنرال الون هو واضع مشروع لمعاهدة صلح يعاد بموجبه القسم الكبير من الضفة الغربية المحتلة الى الاردن باستثناء قطاع امن ضيق في محاذاة نهر الاردن .

وقد اجتمع سكرانتون الى رئيس بلدية الخليل ظهر امس غير ان اجتماعا مع السيد حمدي كنعان رئيس بلدية نابلس واخر مع السيد نديم زرو رئيس بلدية رام الله كانت الصحافة قد تكهنت به لم يعقد .

وكان سكرانتون قد اجتمع بالجنرال موشيه دايان وزير الدفاع الاسرائيلي لمدة ساعة في منزل دايان بتل ابيب . ولم يعلن شيء عن مضمون الاجتماع .

شعور الجميع في الاعتبار

وقال سكرانتون ردا على سؤال اخر انه يجب اخذ شعور جميع شعوب ودول الشرق الاوسط بعين الاعتبار لدى تقرير شكل السياسة الاميركية .

وقال ان ذلك يشمل اولئك الذين يؤيدون الوجود السوفياتي في الشرق الاوسط .

واضاف يقول انه لا يمكننا اعمال عنصر معين والقول انه غير موجود عندما يكون هناك .

العلاقات مع المتحدة

وسأله احد الصحفيين هل تنتظر استئناف العلاقات مع مصر فاجاب قائلا ليست لدي اية فكرة . وانني لا اعلم ما سيفعله المستر نيكسون .

قضية تسليح اسرائيل

وسئل المستر سكرانتون عن تصريح للمستر نيكسون ادلى به قبل انتخابه وقال فيه انه يجب تزويد اسرائيل بالسلاح للمحافظة على تفوقها العسكري

واشار سكرانتون الى ان نيكسون وضع شرطا هو ان شحن الاسلحة لاسرائيل يجب ان يتم طالما هناك تهديد مباشر ومبكر ضدها .

واضاف يقول ان تقرير ما اذا كان لا يزال هناك تهديد مباشر ومبكر ضد اسرائيل يعود للمستر نيكسون .

صورة ابو عمار — بقية

عن الفدائيين العرب بعنوان « خطر الفدائيين في الشرق الاوسط » . ونشرت على غلافها الخارجي صورة بريشة احد الرسامين لياسر عرفات « ابو عمار » المتحدث الرسمي باسم حركة « فتح »

واعلنت المجلة ان « اكبر عملية قام بها الفدائيون حتى اليوم » واسفرت عن اكبر جانب من الاضرار ، كانت وضع قنبلة في حي مضه يهودا في الشهر الماضي وقتل فيها ١٢ اسرائيليا وجرح ٥٣ شخصا اخرون .

وقال الرجل الذي قام بالعملية لدى وصوله الى مقر الحركة في ضواحي عمان ، انه ارتدى زي ضابط اسرائيلي وقاد سيارة صغيرة من صنع بريطاني الى السوق ، واوقفها هناك في وقت قام فريق من الفدائيين المسلحين كانوا يختبئون في مواقع قريبة بتغطيته .

وكانت السيارة محملة بما مجموعه ١٣٥ كيلوغراما من مادة ت. ن. ت الشديدة الانفجار و ١٣ كيلوغراما ونصف الكيلوغرام من مادة الجلجنيت وعدة صناديق من الحديد المخردة ، وضعت فوقها جميعا زجاجات بيرة ملئت بمزيج من الزيت والكيروسين .

ووضع الرجل مفجرا موقوتا على شكل قلم بحيث ينفجر بعد مرور ساعة على ايقاف السيارة . وكان على بعد ١٢٠٠ متر عن المكان عندما سمع دوي الانفجار . وقد فر بان قطع المسافة من القدس الى نهر الاردن مشيا على قدميه .

واضافت المجلة الاميركية ان الاسرائيليين يعتزمون عرفات وقد ذكرت شبكة استخباراتهم انه دخل الارض الاسرائيلية مرتين ونجا من كمين اعد له .

خلال مناقشة — بقية

مشروع لاعادة النازحين

ودار الجدال على اثر تقديم اربع دول مشروع قرار الى اللجنة يدعو اسرائيل الى السماح بان تعيد فورا حوالي ثلاثمائة الف لاجيء عربي تركوا منازلهم خلال حرب حزيران في السنة الماضية الى الضفة الغربية المحتلة

وجاء مشروع القرار الذي عرضته ايران وباكستان والسنغال وتركيا بعد توجيه ممثلي دول كثيرة بينها الولايات المتحدة وبريطانيا وفرنسا نداءات مماثلة خلال المناقشة .

القوات العراقية

وقال الدكتور الباجه جي ان القوات العراقية ارسلت الى الاردن بناء على طلب حكومته . واضاف يقول انها هناك تحت قيادة مشتركة وهي تخضع لسلطة الحكومة الاردنية .

وقال كوماي ان قصف القوات الاسرائيلية القوات العراقية مسألة من اختصاص مجلس الامن وادعى ان القوات العراقية بدأت تدخل الاردن حتى قبل الحرب في السنة الماضية .

واضاف يقول ان هدفها كان عبور نهر الاردن وانشاء قواعد لها في الضفة الغربية ومهاجمة اسرائيل والزحف الى البحر وشطر اسرائيل الى قسمين .

كلمة الاردن

واكد الدكتور محمد الفرا مندوب الاردن ايضا ضرورة السماح للاجئين بالعودة الى منازلهم ومخيماتهم التي تركوها .

واشتكى من ان الامم المتحدة فشلت طوال عشرين سنة في حل مشكلة اللاجئين بسبب تجاهل اسرائيل قراراتها

وقال انه في غضون ذلك يزود المحتل بمزيد من الاسلحة والمعدات العسكرية ونعطي اسرائيل مزيدا من اسلحة الدمار ظاهريا للدفاع عن نفسها ولكن في الحقيقة لقتل ابناء شعبنا وتدمير ممتلكاتهم وجسورهم ومشاريع الري التي اقاموها .

ولاحظ الدكتور الفرا ان مجلس الامة الاردني احتج الى الولايات المتحدة على عزمها تزويد اسرائيل بطائرات فانتوم التي تفوق سرعتها سرعة الصوت .

وقال ان العرب في المناطق المحتلة لا يجدون بديلا للجوء الى القوة وهذا حقهم الطبيعي وهو حق يمارسه كل شعب خاضع لاحتلال اجنبي وشعبنا ليس اقل تعلقا ببلده وتراثه من غيره وان كفاحه المشروع سيستمر .

نعي

سليم علي المطاونه ينعى لعموم ال المطاونه في الاردن والاقطار العربية ابنته المأسوف على شبابها

السيدة حنان

عن عمر يناهز السادسة والعشرين وذلك يوم الجمعة الموافق ٦—١٢—١٩٦٨

انا لله وانا اليه راجعون

سفير المتحدة لدى مالطا

مالطا — رويتر — وصل السيد مصطفى كمال مرتجى الذي عين اخيرا سفيرا للجمهورية العربية المتحدة في مالطا الى هنا وقال انه سيعمل لتعزيز العلاقات وزيادة المبادلات الاقتصادية بين البلدين

نعي

عشيرة ابو جابر وعشائر الجبارات في الاردن وغزة والجمهورية العربية المتحدة ينعون بمزيد الحزن والاسى وفاة عميدهم المرحوم

الشيخ أحمد صالح ابو جابر

الذي وافته المنية صباح امس الثلاثاء ١٠—١٢—٦٨ عن عمر يناهز ٥٥ عاما قضاها في اعمال البر والتقوى واصلاح ذات البين . رحم الله الفقيد رحمة واسعة واسكنه فسيح جنانه والهم اله وذويه الصبر والسلوان . وانا لله وانا اليه راجعون .

تقبل التعازي في بيت الفقيد الكائن في عين الباشا — صويلح

قداس وجناز

روفان نحاس وامراته واولاده واخوانه جوزيف وانطون ويعقوب وشقيقتهم ماري واقرباؤهم وانسباؤهم ، خلف ، جمال ، قلقيش ، قلماط ، كورو صنصور ، حمصي ، اطنلس ، نونه ، دبوس ، وعموم ال نحاس في الاردن وسوريا والجمهورية العربية المتحدة يدعون الاهل والاصدقاء لحضور القداس والجناز اللذان سيقامان في تمام الساعة العاشرة من صباح الجمعة الواقع في ١٣—١٢—٦٨ في كنيسة الروم الكاثوليك بجبل عمان بمناسبة ذكرى مرور السنة على وفاة ابنهم الغالي والطيب الذكر المرحوم

حنا روفان نحاس

المتوفي في عمان تغمد الله الفقيد برحمته الواسعة واسكنه فسيح جنانه والهم اله وذويه جميل الصبر والسلوان .

قداس وجناز

سيقام في تمام الساعة التاسعة والنصف من صباح يوم الجمعة الموافق ١٣—١٢—٦٨ في كنيسة البشارة للاتين في جبل اللويبده بعمان ، قداس وجناز السنة عن نفس المرحومة

الانسة روجينا شكري نيكوديم

فاهل الفقيدة يدعون الاهل والاصدقاء للاشتراك معهم في هذا الاحتفال ، راجين اعتبار هذه الكلمة بمثابة دعوة خاصة لكل منهم ، سائلين المولى ان لا يريهم مكروها بعزيز .

شركة مصفاة البترول الاردنية في خدمة المستهلك الاردني

خطت شركة مصفاة البترول الاردنية ابتداء من اول هذا الشهر كانون الاول ١٩٦٨ خطوة جديدة في سبيل زيادة فعالية وقود السيارات باضافتها مادة ال M P A الى البنزين والسولار .

ان شركة مصفاة البترول الاردنية تكون بذلك اول شركة في الشرق الاوسط تدخل هذا النوع من التحسين على وقود السيارات .

فالمادة الجديدة المضافة الى البنزين MPA - 85
— تنظف الكاربوريتر ومجاري الوقود مع الهواء الى المحرك
— تحمي خزان الوقود من الصدأ والتآكل
— تمنع تكون الجليد داخل الكربوريتر في فصل الشتاء القارص
— يقطع المحرك مسافة اطول بنفس الكمية من الوقود
— توفر نقودك التي تدفعها لتنظيف الكربوريتر وتعديله
— تسهل تشغيل المحرك وتجعل دورانه لينا منتظما

والمادة الجديدة الاخرى المضافة الى السولار MPA - D
— توفر لمحرك مركبتك عمرا اطول
— تحمي المضخة والخزان والمجاري الخاصة بوقود السولار من الصدأ وتبقيها نظيفة
— تمنع تجمع الاصماغ والرواسب
— تحافظ على نظافة البخاخات ومحاقن الوقود
— تحد من دخان العادم وتقلله .

المطبعة الحديثة

لصاحبها :

مصطفى علي الكردي

عمان : تلفون ٢٥٥٦١

تعلن عن وصول تشكيلة جديدة وجميلة من بطاقات المعايدة المذهبة

السعر : دينار لكل مئة بطاقة مع الغلافات

معروض للبيع

سيارة فيات ١٥٠٠ موديل ١٩٦٦ بحالة جيدة جدا

المراجعة يوميا

بواسطة هاتف ٢٣٦٠٧ عمان

انذار الى جهاد سرحان نمر

لقد تغيبت عن مركز عملك في قسم المشروع الرملي وذلك اعتبارا من ٢٥—١١—١٩٦٨ ولم تعد اليه حتى الان وعليه انذرك بالعودة الى مركز عملك خلال ثلاثة ايام من تاريخه مع بيان اسباب تغيبك والا تعتبر مفصولا عن عملك من ٢٥—١١—٩٦٨ وذلك عملا باحكام الفقرة (ج) من المادة (١٣) من قانون العمل المعدل رقم (٢) لسنة ١٩٦٥ المعدل للفقرة (د) من المادة (١٧) من قانون العمل الاصلي رقم (٢١) لسنة ١٩٦٠ .

عمر عبد الله دخقان

نائب رئيس سلطة المصادر الطبيعية

بالوكالة

٨ر١٤٢ مليون جنيه استرليني للدفاع عن الاتحاد السوفياتي

هل تمت إعادة تسليح الدول العربية بعد كارثة حزيران ١٩٦٧ ؟

موسكو — رويتر — اعلن الاتحاد السوفياتي ميزانية دفاع روبل ((اي حوالي ٨ر١٤٢ مليون جنيه استرليني)) لسنة ١٩٦٩ .

الزيادة ٦ بالمئة

وتزيد ميزانية الدفاع للسنة القادمة بمقدار الف مليون روبل حوالي ٤٦٠ مليون جنيه استرليني أو ستة بالمئة على ميزانية السنة الحالية .

وقد اعلن هذا الرقم المستر فاسيلي غاربوزوف وزير المالية في جلسة لمجلس السوفيات الاعلى .

وعلى الرغم من ان اعتمادات سنة ١٩٦٩ تعتبر اكبر كمية من المال تنفق في شؤون الدفاع في تاريخ الاتحاد السوفياتي فانها تشكل نسبة اقل في مجموع الميزانية مما شكلته مخصصات الدفاع في السنة الماضية التي بلغت ١٦ر٧٠٠ مليون روبل اي حوالي ٧ر٧٩١ مليون جنيه استرليني .

زيادة الطاقة الدفاعية

وابلغ المستر غاربوزوف اعضاء المجلس وعددهم ١ر٥١٧ عضوا ان الغاية من زيادة نفقات الدفاع هي زيادة الطاقة الدفاعية السوفياتية .

ولكنه لم يقرن الزيادة بأية منطقة نزاع او توتر معينة . وكانت الاعمال الاميركية في فيتنام والمساعدة السوفياتية العسكرية للبلدان العربية قد اعتبرت مبررا لزيادة النفقات العسكرية في السنة الماضية .

واعرب مراقبون كثيرون هنا عن دهشتهم لهذا الرقم المنخفض نسبيا . وكان ينتظر زيادة الميزانية العسكرية بنسبة كبيرة بالنظر الى التوتر بين الشرق والغرب في غمرة احداث تشيكوسلوفاكيا .

أسباب ...

وتشكل اعتمادات الدفاع لسنة ١٩٦٩ ما نسبته ٢ر١٣ بالمئة من مجموع الميزانية بينما تشكل اعتمادات السنة الحالية ما نسبته ٥ر١٣ بالمئة من مجموع الميزانية .

وهذه هي السنة الثالثة على التوالي التي تخفض فيها الاعتمادات العسكرية بالنسبة الى مجموع الميزانية .

قياسية تبلغ ١٧ر٧٠٠ مليون

وقال مراقبون هنا ان هذا قد يعود الى تخفيض شحنات الاسلحة الى فيتنام الشمالية بعد أن انتقلت الحرب في جنوب شرق آسيا الى مرحلة المفاوضات .

وثمة سبب آخر هو أن المساعدة العسكرية للدول العربية ربما اوشكت على الانتهاء بعد أن اعادت هذه الدول بناء قواتها المسلحة .

وكانت ميزانية الدفاع في كثير من الاحيان تشكل ما نسبته ١٧ بالمئة من مجموع الميزانية .

وعلى الرغم من أن هذه النسبة انخفضت في السنوات الاخيرة فان مخصصات الدفاع ستظل اكبر من مجموع الاموال المخصصة للزراعة والصناعات الخفيفة وصناعة الاغذية .

سياسة الاتحاد السوفياتي

وقال المستر غاربوزوف ان الاتحاد السوفياتي ينتهج سياسة تعايش سلمي وسياسة المحافظة على السلام ومنع وقوع نزاعات دولية والعمل على تسوية مثل هذه النزاعات سلميا .

وأشار الى أن سياسة الاتحاد السوفياتي تهدف كذلك الى تحقيق تعاون عالمي .

غاربوزوروف

الشعب التشيلي يؤيد النضال العربي

سنتياغو — اعربت المنظمات النقابية والسياسية في تشيلي عن تأييدها الكامل لنضال الدول العربية ضد المؤامرات الصهيونية والاستعمار كما طالبت بايجاد صلات مستمرة بينها وبين المنظمات المماثلة في الدول العربية لتنسيق النضال المشترك الذي تخوضه شعوب اميركا اللاتينية والشعوب العربية ضد قوى الاستعمار وتأييد كل من الطرفين للقضايا التي تهم الطرف الاخر .

وقد جاء ذلك في تصريح للسيد فوزي السيد الامين العام للاتحاد الدولي لنقابات العمال العرب في مؤتمر صحفي عقده امس واعلن السيد فوزي انه قد بوشر بتنفيذ الخطة الرامية الى ارسال وفود عمالية عربية الى دول اميركا اللاتينية من اجل ايجاد علاقات قوية بين العمال العرب وعمال هذه الدول .

مكاريوس يؤكد تأييده للعرب

نيقوسيا — أبلغ الرئيس القبرصي مكاريوس السفير السوري في نيقوسيا تأييد حكومته المستمر للعرب في محاولاتهم ايجاد حل عادل لمشاكل الدول العربية .

افراد البوليس الفرنسان على ظهور جيادهم وهم يقتحمون جموع الطلبة المتظاهرين خارج حرم كلية سان فرنسيسكو ((صورة لاسلكية خاصة بالدستور من اليونايتدبرس))

ثلوج وفيضانات في شمال شرق ايران

طهران — اعلنت السلطات الايرانية ان الفيضانات المفاجئة وما صحبها من عواصف رعدية وبرد وثلوج قد تسببت في قتل اربعين مواطنا ومئات من الجرحى خلال الثماني والاربعين الساعة الماضية . وان الاف الماشية قد جمدت ونفقت في مقاطعة خراسان الواقعة الى الشمال الشرقي من ايران التي وقعت فيها الزلازل المروعة في شهر ايلول الماضي وأدت الى وفاة ١٢ الف شخص .

وقد دمرت الفيضانات قرية بكاملها في منطقة ((لار)) واتلفت الماشية والمزارع في المنطقة المحيطة بموانىء الخليج العربي في بوشير وبندر عباس وقد هرع موظفو جمعية الاسد الاحمر والشمس الى المناطق المدمرة والمتضررة وهم يحملون معهم العلاجات الطبية والخيام والبطانيات .

حملات في العراق وليبيا لجمع التبرعات للعمل الفدائي

بيروت — اقليمية — ذكر راديو بغداد أن الرئيس العراقي احمد حسن البكر افتتح حملة لجمع التبرعات للعمل الفدائي الفلسطيني بالتبرع براتب شهر واحد .

وقال الراديو ان هذا التبرع اعلن اثر توجيه نداء باسم الرئيس العراقي من راديو وتلفزيون بغداد ليلة امس الاول يهيب بالشعب العراقي التبرع لهذه الحملة لابقاء لهيب المعركة محتدما ضد الصهاينة الغزاة .

واعلن الراديو أن العميد حماد شهاب عضو مجلس قيادة الثورة وقائد قوة بغداد أبلغ لجنة جمع التبرعات امس ان افراد قوته قرروا التبرع بمبلغ خمسة الاف دينار لدعم العمل الفدائي .

وفي ليبيا حثت الصحف الليبية بعناوين ضخمة في اعدادها امس المواطنين على التبرع بالمال للفدائيين الفلسطينيين .

وكانت حملة واسعة لجمع التبرعات للعمل الفدائي الفلسطيني قد بدأت في ليبيا يوم الجمعه الماضي باشراف لجنة يرئسها محافظ طرابلس .

حقوق الانسان في الشرق الاوسط

الامم المتحدة — اعلنت المسز جيمس بيكرز مندوبة الولايات المتحدة في اللجنة الاجتماعية التابعة للأمم المتحدة ان انتهاكات حقوق الانسان في الشرق الاوسط يمكن ازالتها عن طريق ايجاد تسوية دائمة وعادلة للنزاع في الشرق الاوسط . ودعت جميع الدول الى الاستمرار في تأييد مهمة الدكتور غونار يارينغ المبعوث الدولي الى الشرق الاوسط .

البابا لا يتوقع سلاماً دائماً ما دامت حقوق الإنسان تمتهن

مدينة الفاتيكان — رويتر — قال البابا بولس السادس ان الاعلان العالمي لحقوق الانسان لا يزال موضع مخالفات قاسية في بلدان كثيرة أما عن طريق التمييز العنصري وغيره او باقتناع الدول الضعيفة بالقوة او ممارسة نظم سياسية اجراءات قمع ضد مواطنيها .

واضاف البابا يقول ان من المتعذر تحقيق سلام حقيقي ودائم ما دامت حقوق الانسان تمتهن وتداس ولا يعترف بها .

وجاء تحذير البابا في رسالة بعث بها الى المستر اميليو ارينالیس كاتالان رئيس الجمعية العامة للامم المتحدة بمناسبة الذكرى العشرين لنشر اعلان حقوق الانسان .

وقال البابا بولس في رسالته ان الكنيسة ستشدد في يوم السلام العالمي الثاني للكنيسة في أول كانون الثاني القادم على ان تعزيز حقوق الانسان هو الطريق الى السلام .

وقال البابا في رسالته ان الاحداث العالمية الحالية أظهرت ان اعلان حقوق الانسان لا يزال يخالف بقسوة في انحاء مختلفة من العالم نتيجة لتمييز عنصري وعقائدي وباخضاع الدول الضعيفة بالقوة وبنظم سياسية تجرد مواطنيها من الحرية السياسية وباللجوء الى التهديد والعنف بدلا من اللجوء الى المفاوضات لحل النزاعات .

واضاف البابا يقول انه من المستحيل اقامة سلام حقيقي ودائم ما دامت حقوق الانسان تمتهن وتداس ولا يعترف بها .

الوكالة تخفض خدماتها للاجئين "إذا لم ترتفع تبرعات الدول"

نيويورك — حذر المستر لورنس متشلمور مدير وكالة اغاثة اللاجئين من ان وكالته قد تضطر الى تخفيض تقديمه من اغذية وخدمات الى اللاجئين ما لم ترتفع تبرعات الدول الاعضاء .

وقد ورد هذا التحذير في اجتماع اللجنة السياسية التابعة للامم المتحدة وقال ان مجموع التبرعات التي وعدت الدول الاعضاء بتقديمها لا يزيد على سبعة وثلاثين مليونا ونصف المليون دولار وقال انه طلب اثنين وأربعين مليونا ونصف المليون دولار لتغطية نفقات الوكالة واذا لم تزد التبرعات على ما هي عليه فان الوكالة قد تضطر الى حصر المواد الغذائية الى اللاجئين في الدقيق والزيوت وتخفض الاعانة بمقدار الثلث وانها ستستغني عن تقديم عدد من الخدمات .

مشروع قرار آسيوي افريقي يطالب بريطانيا بانهاء سيطرتها على عمان

الامم المتحدة — رويتر — انسحبت بريطانيا مرة اخرى من لجنة الوصاية التابعة للامم المتحدة المؤلفة من ١٢٦ دولة عندما عرضت ١٨ دولة اسيوية — افريقية مشروع قرار يدعو الى انهاء السيطرة البريطانية على عمان .

وندد مشروع القرار برفض بريطانيا تنفيذ توصيات سابقة للجمعية العامة بصدد عمان .

وكانت الجمعية قد دعت بريطانيا في السنتين الماضيتين الى انهاء سيطرتها على عمان ووقف جميع الاعمال القمعية وازالة قواعدها العسكرية منها .

وانسحب المستر ايفان لوارد المندوب البريطاني من اللجنة عندما عرضت سورية مشروع القرار . وتقول بريطانيا انه لا يحق للامم المتحدة البحث في الشؤون الداخلية لسلطنة مسقط وعمان التي تعتبرها بريطانيا دولة مستقلة .

استمرار الحكم على المواطنين العرب

اذاع راديو اسرائيل ان محكمة عسكرية اسرائيلية في اللد حكمت بالسجن المؤبد على اربعة شبان عرب اتهموا بالقيام بمحاولة نسف قطار اللد في اواخر العام الماضي كما حكمت على ستة اشخاص آخرين بعدد تتراوح مابين ١٥—٢٠ عاما لانتمائهم الى منظمات الفدائيين .

حدود روسيا على البحر المتوسط

الامم المتحدة — رويتر — قالت روسيا أمام مجلس الأمن الدولي أمس لاول مرة في اية هيئة دولية انه بما ان البحر الاسود يحد اراضيها فيجب اعتبارها ايضا من دول البحر الابيض المتوسط .

وأكد المستر ليف مندلفيتش مندوب الاتحاد السوفياتي أن حكومته تفعل كل ما في وسعها لتحويل البحر الابيض المتوسط الى بحر من السلام .

حرب فرنسية على جو العنف بعد انفجارات القنابل البلاستيكية

باريس — رويتر — اقام رجال البوليس عشرات من الحواجز على الطرق في العاصمة الفرنسية أمس في وقت اعلنت فيه الحكومة حربا على جو العنف المتزايد .

وتتخذ الحكومة اجراءات عاجلة بعد وقوع انفجارات قنابل بلاستيكية في ثلاثة مصارف في باريس خلال نهاية الاسبوع .

وبين هذه الاجراءات تقوية فرق خاصة من رجال البوليس الذين يرتدون ملابس مدنية وهي فرق استخدمت لاول مرة ضد منظمة الجيش السرية في أوائل العقد الحالي .

وقال ناطق بلسان وزارة الداخلية ان الفرق تتألف من خبراء في مكافحة الاعمال الهدامة غير انه امتنع عن الافضاء بالاساليب التي ستتبعها .

واضاف يقول ان ثمة جو عنف متزايدا وعلينا ان نبذل كل ما في وسعنا لسحقه .

واقامت سلطات البوليس ٢٢٣ حاجزا على الطرق في العاصمة في ساعة مبكرة صباح أمس وتم تفتيش اكثر من الف سيارة والتدقيق في هويات اكثر من مائة من المشاة خلال الليل .

ولا يزال البوليس يحتجز طالبة جميلة في تولوز تبلغ الحادية والعشرين كانت قد اصيبت بجروح بالغة في انفجار في احد المصارف .

وقالت سلطات البوليس انها متأكدة من أن الفتاة كانت تضع قنبلة في صندوق البريد التابع للمصرف عندما انفجرت القنبلة . وأمام البوليس ثمانية ايام لتوجيه تهمة اليها .

وكان حوالي ستين طالبا من مدرسة في قلب باريس قد شقوا طريقهم امس الاول الى مبنى جمعية الصداقة الفرنسية التشيكوسلوفاكية وأطلقوا النار من مسدس حوى خرطوشات على مسؤول في الجمعية من مسافة قريبة جدا فأصابوه بحروق في وجهه .

وفي نانت بغرب فرنسا احتل الطلبة أمس كلية الاداب احتجاجا على نقص في عدد الاساتذة .

وفي غرينويل الواقعة في الجنوب الشرقي من فرنسا احتجز البوليس ١٢٤ طالبا لاستجوابهم بعد ان احتلوا مكتب عميد الكلية . وقد افرج عنهم جميعا في وقت لاحق .

سافر يارينغ الى السويد وروسيا

الامم المتحدة — صرح ناطق باسم الامم المتحدة بان مبعوث الامم المتحدة الى الشرق الاوسط الدكتور غونار يارينغ غادر مقر عمله في قبرص يوم الاثنين الماضي في زيارة لبلاده السويد ومنها الى مقر عمله في سفارة بلاده في موسكو وقال الناطق ان نيقوسيا ستبقى مقرا لعمل الدكتور يارينغ .

استحداث منصب مستشار للشؤون الداخلية بالبيت الابيض

واشنطن — أعلن الرئيس المنتخب ريتشارد نيكسون في مؤتمر صحفي عقده أمس انه قرر احداث منصب جديد لمستشار للشؤون الامريكية الداخلية في البيت الابيض وقد رشح له الدكتور دانيال باتريك مونيهان ((٤١ سنة)) وكان سكرتيرا لحاكم نيويورك نلسون روكفلر من عام ١٩٥٥ — ١٩٥٨ وقد ترأس مركز الدراسات المدنية في جامعة هارفرد عام ١٩٦٦ .

هزتان قويتان في صقلية

باتي ((صقلية)) — رويتر — فر سكان باتي من منازلهم فزعا بعد ان ضربت هزتان ارضيتان قويتان هذه البلدة التي تقع في شمال غرب صقلية في وقت مبكر أمس .

جامعة الدول العربية
الامانة العامة
ادارة المالية والمستخدمين

تعلن الامانة العامة لجامعة الدول العربية عن حاجتها الى موظفين لشغل الوظائف التالية :

أولا : ملحق ثان بمرتب شهري من ٣٠ الى ٤٥ جنيها مصريا يضاف اليه غلاء المعيشة وبدل التمثيل لشغل الوظائف الاتية : —

١— تخصص وثائق ومكتبات وبحوث ، ويشترط حصول المتقدم على مؤهل جامعي معترف به من احدى جامعات الدول العربية الاعضاء أو مؤهل معادل له من خريجي عام ١٩٦٤ وما بعده ، ويجيد احدى اللغات الاجنبية اجادة تامة ويجتاز امتحانا شفهيا وتحريريا .

٢— تخصص ترجمة في احدى اللغات (الانجليزية — الفرنسية — الالمانية — الاسبانية) ويشترط حصول المتقدم على مؤهل جامعي معترف به من احدى جامعات الدول العربية الاعضاء أو مؤهل معادل له من خريجي عام ١٩٦٤ وما بعده ، ويجيد الترجمة من العربية الى اللغة الاجنبية التي يتقنها واليها ، ويجتاز امتحانا شفهيا وتحريريا .

٣— ليسانس في القوانين من احدى الجامعات العربية أو ما يعادلها من شهادات عربية او اجنبية معترف بها من خريجي عام ١٩٦٤ وما بعده ، حاصلا على تقدير جيد على الاقل ، ويفضل الحاصل على دبلومات في القانون ، ويجيد احدى اللغات الاجنبية وأن يجتاز الامتحان الشفوي والتحريري الذي يعقد لهذا الغرض .

ثانيا : وظائف كتبة بمرتب بداية مربوطة من ٢٠ جنيها مصريا بخلاف غلاء المعيشة وبدل المظهرية :

يشترط في المتقدم ان يكون حاصلا على الثانوية العامة أو ما يعادلها من شهادات متوسطة معترف بها من الدول العربية الاعضاء عام ١٩٦٤ وما بعده . ويتقن احدى اللغتين الانجليزية أو الفرنسية ويجيد النسخ على الآلة الكاتبة باللغة العربية واللغة الاجنبية التي يتقنها بسرعة لا تقل عن ٧٠ كلمة في الدقيقة وأن يجتاز امتحانا شفهيا وتحريريا .

شروط التقدم :

يشترط فيمن يتقدم بطلب للتعيين في احدى هذه الوظائف :

١— ان يكون من مواطني احدى الدول الاعضاء في الجامعة العربية أو من عرب فلسطين وأن لا يقل سنه عن ٢٠ سنة ميلادية عند التعيين .

٢— ان يكون محمود السيرة وحسن السمعة ولم تصدر ضده احكام مشينة للشرف وأن يكون خاليا من الأمراض المانعة أو المعطلة لاداء وظيفته .

٣— يشترط لدخول الامتحان اداء رسم قدره جنيهان مصريان ، ويجب ان يرفق بالطلب حوالة بريد عادية بالمبلغ المطلوب باسم السيد/مدير الادارة المالية والمستخدمين مسحوبة على مكتب بريد جامعة الدول العربية وذلك بالنسبة للمتقدمين من الجمهورية العربية المتحدة ، أو يحول المبلغ عن طريق احد المصارف برسم الامانة العامة لجامعة الدول العربية بالطريق الرسمي للمقيمين خارجها .

وعلى راغبي الالتحاق بهذه الوظائف ارسال طلباتهم الى الادارة المالية والمستخدمين بالامانة العامة لجامعة الدول العربية بميدان التحرير بالقاهرة بالبريد المسجل ويجب ان تصل طلباتهم في موعد غايته ٣١ ديسمبر ١٩٦٨ ، ويجب أن يكون الطلب مصحوبا بشهادة الميلاد أو مستخرج رسمي منها والشهادة الدراسية او صورة فوتوغرافية معتمدة وصورتين شمسيتين مقاس ٤ × ٦ سم ويكتب من خلفها اسم صاحبها ولقبه ويشار في الطلب الى نوع الوظيفة المراد الترشيح لها ، وسيكون الترشيح للتعيين حسب الاسبقية الواردة في الترتيب النهائي لنتائج الامتحان الشخصي والتحريري لجميع المتقدمين .

مكان وموعد الامتحان الشخصي يحددان فيما بعد ويخطر بهما المتقدمون للمسابقة ، وسيكون في النصف الثاني من شهر يناير ١٩٦٩ .

مكان وموعد الامتحان التحريري لمن اجتازوا الامتحان الشخصي يحددان فيما بعد ويخطر بها المتقدمون للمسابقة وسيكون في النصف الثاني من شهر مارس ١٩٦٩ .

لن يلتفت الى الطلبات المقدمة قبل هذا الاعلان ، او التي ترد بعد الميعاد المحدد أو التي ترد غير مستوفاة لشروط الاعلان .

اعلان
تعلن ادارة مدرسة العلوم الاسلامية

انها قررت احداث ترتيبات جديدة في فروعها الثلاثة بسبب ازدياد عدد طلابها ، وهي بحاجة الى معلمات من حاملات شهادة الدراسة الثانوية العامة على الاقل .

المراجعة يوميا مع ادارة المدرسة في الاشرفية

هاتف ٣٧٠١٤ و ٣٧٠١٥ — عمان

من الساعة التاسعة صباحا حتى الثانية عشرة ظهرا

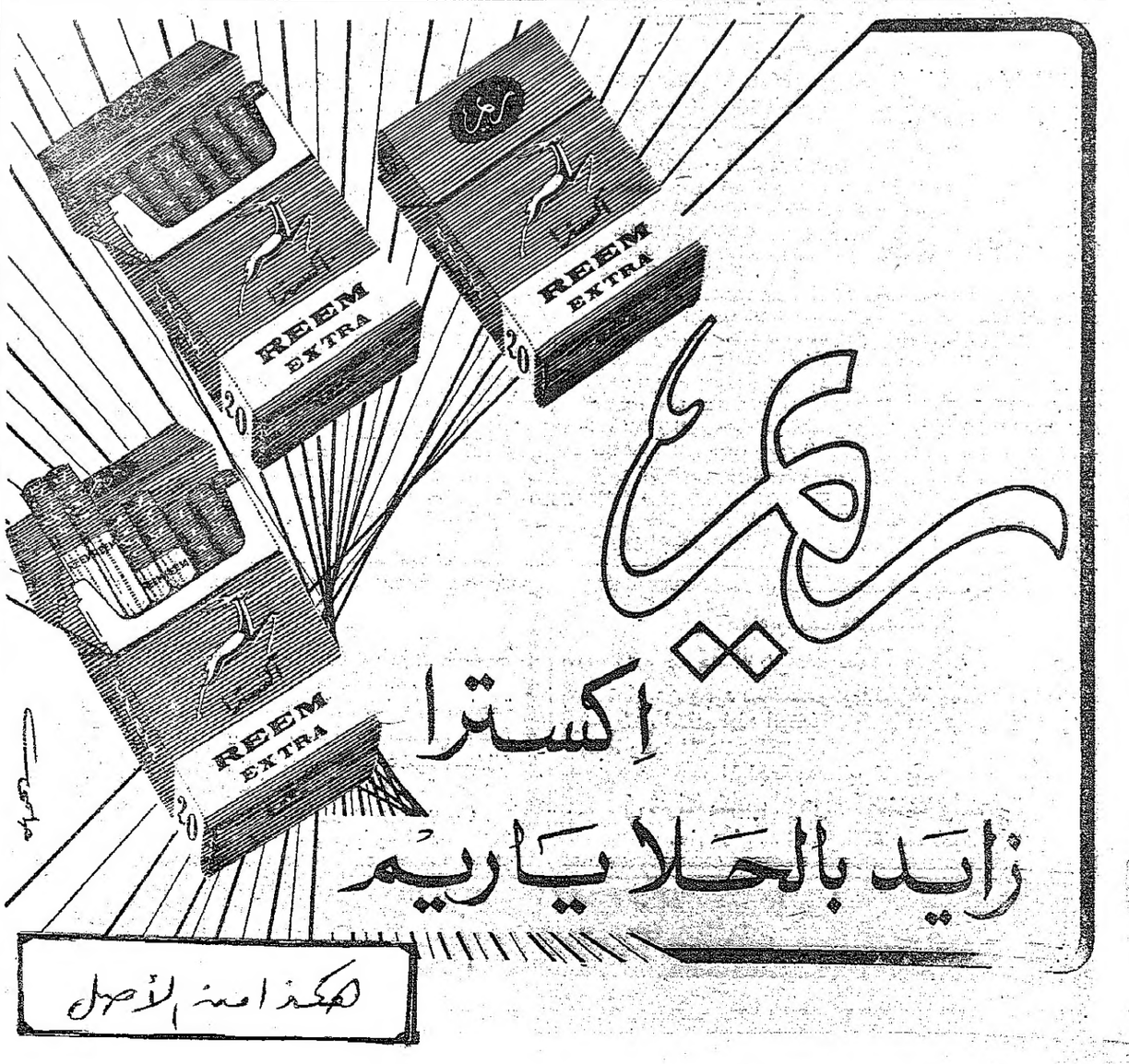

مع الناس

وليام سكرانتون مبعوث الرئيس الامريكي المنتخب رتشارد نيكسون اثناء اجتماعه مع ليفي اشكول رئيس وزراء اسرائيل ((صورة لاسلكية من اليونايتدبرس))

اللجنة القانونية للاعيان

عمان — تعقد اللجنة القانونية لمجلس الاعيان اجتماعا في الساعة العاشرة من صباح غد ((الخميس)) للنظر في القوانين المحالة على اللجنة .

في البرازيل ايضا ((فتش عن المرأة))

ريو دي جانيرو — رويتر — اطلق ملازم في البوليس الحربي يدعى موريس فيليتشيانو دا سيلفا على رجل بوليس في الثانية والعشرين من افراد وحدته وقتله بعد أن اثارته تعليقات بذيئة اطلقها رجال وحدته لدى مشاهدتهم الملازم يقبل فتاة في سيارته .

وقالت سلطات البوليس ان دا سيلفا المعتقل قال انه شهر مسدسه ليهدد رجاله فانطلقت رصاصة عرضا .

اجراءات سورية ضد الميوعة والتخنث

دمشق — اقليمية — طلبت وزارة الداخلية في بلاغ عممته امس على اجهزتها ضرورة الحشود في ملاحقة مخالفي تقاليد الاداب العامة .

وطلبت من هذه الاجهزه القضاء بلا هوادة على مظاهر الميوعة والتخنث وكل ما هو مناف للاداب العامة .

وقالت الوزارة انها ستسعى جاهدة لتوفير الراحة والسلامة والطمأنينة العامة لكل افراد الشعب وستعمل على تجنيب شباب وفتيات البلاد الانحراف والتردي في مهاوي الضعف والرذيلة .

كوزموس ٢٥٨ ((يراقب)) الاجرام الفضائية

موسكو — رويتر — اطلق الاتحاد السوفياتي أمس جرمه الثامن والخمسين بعد المئتين من نوع كوزموس الى مدار قال خبراء غربيون انه يستخدم في مراقبة الاجرام الفضائية .

وقالت وكالة انباء تاس أن جميع اجهزة ((كوزموس — ٢٥٨)) تعمل بانتظام .

درجات الحرارة في عواصم العالم

بيروت — اقليمية — فيما يلي درجات الحرارة القصوى التي سجلت أمس في عدد من الاقطار العربية والاوروبية بالدرجات المئوية : بيروت ٢٠ ، القاهرة ٢٦ ، دمشق ١٣ ، عمان ١٢ ، بغداد ١٧ ، جده ٢١ ، الظهران ٢٠ ، الكويت ١٨ ، البحرين ٢٠ ، روما ١١ ، اثينا ١٧ ، جنيف ٦ ، باريس ١ ، لندن ٤ ، موسكو ٣٤ تحت الصفر ، كوبنهاغن ١ .

عودة الدكتور نسيبه وتصريحاته عن المؤتمر العربي لحقوق الانسان

عمان — عاد الى عمان مساء امس الدكتور حازم نسيبه وزير الانشاء والتعمير قادما من بيروت بعد ان اشترك في المؤتمر الاقليمي لحقوق الانسان الذي دعت الى عقده جامعة الدول العربية واشتركت فيه كافة الدول العربية وعدد من المنظمات ورجال الفكر في العالم

وصرح الوزير نسيبه بان المؤتمر عقد بمناسبة الذكرى العشرين لاعلان حقوق الانسان .

وقد ركز المؤتمر بشكل دقيق على المعاملة الجائرة التي يلقاها اخواننا في الضفة الغربية والمناطق العربية المحتلة ومأساة النازحين واللاجئين .

وقال ان هذه المشاكل عولجت ضمن اطار حقوق الانسان التي نص عليها ميثاق الامم المتحدة .

واضاف الدكتور نسيبه ان المؤتمر تلقى دراسات علمية شاملة اشتركت فيها الدول العربية كما ساهمت فيها الهيئات والمنظمات من جميع انحاء العالم ويذكر ان الوزير نسيبه قد ترأس اللجنة الاولى التي كانت مهمتها الرئيسية قضية فلسطين بما في ذلك الاحداث التي اعقبت الخامس من حزيران .

وقال الدكتور نسيبه انه تم اتخاذ مجموعة من القرارات العلمية في مختلف المجالات وفي مقدمتها الاعلام لان المعركة التي نواجهها هي السيطرة على الفكر العالمي وكسب التأييد لقضايانا العادلة ولذا فان قضايا الاعلام والوسائل الكفيلة بايصال وجهات نظرنا الى بقية انحاء العالم وخاصة ذات الفعالية الكبيرة احتل مركزا كبيرا من تفكيرنا .

واضاف ان المؤتمر اصدر قرارين هامين يتعلقان بالاعلان العربي لحقوق الانسان وقد اتفق على ابراقه الى الامين العام للامم المتحدة والى الهيئات الدولية ومعالجة اوضاع حقوق الانسان في المناطق العربية المحتلة خاصة وفي الوطن العربي بصورة عامة ومجابهة التحديات الاسرائيلية

واختتم الدكتور نسيبه تصريحه فقال بان جوا من الود والوئام والتفاهم والتضامن التام قد ساد جو المؤتمر بالرغم من ان المؤتمر يعتبر بداية في هذا المضمار فقد كان الاتفاق على مسيرة الطريق في ضوء شرعة الانسان للوصول الى حقوقنا الوطنية والقومية .

وكان في استقبال الوزير بمطار عمان السيد علي حسن عوده وكيل وزارة الانشاء والتعمير والسيد محمد كمال مدير عام التلفزيون ومندوب عن وزارة الخارجية والسكرتير التنفيذي للجنة الوزارة العليا لاغاثة النازحين .

شعبية ديغول

باريس — رويتر — ذكر استفتاء للرأي العام هنا امس ان الاجراءات التقشفية لانقاذ الفرنك اثرت في شعبية الرئيس شارل ديغول والمسيو موريس كوف دي مورفيل رئيس الوزراء

واظهر الاستفتاء الذي اجرته المؤسسة الفرنسية للرأي العام ونشرته صحيفة فرانس سوار المسائية ان ٥٦ بالمئة من الفرنسيين كانوا راضين عن الرئيس ديغول في الاسبوع الماضي مقابل ٥٨ بالمئة في الشهر الماضي .

طلب سحب الثقة من وزير لأنه مدد خدمة وكيل وزارة

الخرطوم — طلب اعضاء المعارضة في المجلس التأسيسي السوداني سحب الثقة بالسيد احمد السيد حمد وزير التجارة بسبب تمديد خدمة وكيل وزارة .

ولم تقبل المعارضة الاسباب التي أوردها الوزير لتمديد خدمة وكيل الوزارة سنة اخرى .

وأبلغ السيد حمد المجلس التأسيسي ان التمديد سيمكن السلطات من اختيار وكيل وزارة جديد من الوزارة نفسها بدلا من توظيف شخص من خارجها .

وطلب من المجلس تأجيل التصويت على الموضوع حتى يوم الخميس غدا عندما يدلي ببيان مهم .

ملابس الشرطي تستطيع سرقة مئات الألوف

طوكيو — رويتر — ذكر البوليس أن شابا يرتدي ملابس رجل بوليس اوقف سيارة مصرف في فوتشو الى الغرب من طوكيو وفر حاملا حوالي ثلاثمائة مليون ين — اي حوالي ٣٥٠ ألف جنيه استرليني .

وطلب الشاب من الرجال الاربعة الذين كانوا في السيارة النزول منها للتحقيق في نبأ عن وجود قنبلة فيها .

وقفز الشاب وراء المقود وانطلق بالسيارة . وعثر في وقت لاحق على السيارة على بعد ميلين من مكان الحادث ويفتش البوليس الان عن الشاب الذي فر بالمال .

جيلاس ينشر كتابا جديدا يتحدى به محاكم بلغراد !

نيويورك — رويتر — سينشر ميلوفان جيلاس الكاتب والسياسي اليوغوسلافي كتابا جديدا هنا متحديا منعا فرضته محكمة في بلغراد .

وكشف النقاب عن ذلك عندما قدمت جائزة الحرية للمستر جيلاس وهو نائب سابق للرئيس اليوغوسلافي سجن عشر سنوات بسبب كتاباته السياسية .

وتقدم الجائزة كل سنة دار الحرية وهي منظمة غير حزبية اسست سنة ١٩٤٣ لتعزيز الحرية في الولايات المتحدة والخارج . وبين الذين تلقوا الجائزة في السابق الرئيس جونسون سنة ١٩٦٦ والسير ونستون تشرتشل سنة ١٩٥٥ والجنرال دوايت ايزنهاور سنة ١٩٤٥ .

وكان المستر جيلاس الذي يبلغ السابعة والخمسين قد انهى فترة سجنه الاخيرة في كانون الثاني من السنة الماضية ولكن المحكمة التي حكمت بسجنه منعته من نشر مؤلفاته لمدة خمس سنوات بعد الافراج عنه .

ويدعى الكتاب الجديد ((المجتمع غير الكامل وراء الطبقة الجديدة)) وستنشره دار هاركورت بريس اند وورلد .

وحمل المستر جيلاس مخطوطة الكتاب معه من يوغوسلافيا في الشهر الماضي عندما قدم الى الولايات المتحدة لقضاء ستة اسابيع يلقي خلالها محاضرات في جامعة برنستون .

ويتوقع أن يعود المستر جيلاس الى بلغراد هذا الاسبوع .

جيلاس

٤ آلاف مليون دولار للتعمير مقابل ١٦٠٠ ألف مليون للتدمير !

الامم المتحدة — رويتر — قال المستر بول هوفمان مدير برنامج التنمية الدولي ان دافعي الضرائب في العالم الغربي يقدمون كثيرا للدفاع العسكري بحيث لا يبقى الا القليل نسبيا لمساعدة البلدان الفقيرة .

وأبلغ مؤتمرا صحفيا ان اربعة الاف مليون دولار من أموال دافعي الضرائب استخدمت في السنة الماضية لتمويل موارد تنمية الى البلدان الفقيرة في حين ان ١٦٠٠ الف مليون دولار استخدمت في اغراض دفاعية .

وقال ان بالامكان وصف ذلك بالقول ان أربعة الاف مليون دولار انفقت على التعمير و ١٦٠ الف مليون دولار انفقت على التدمير .

وفي الوقت ذاته امتدح المستر هوفمان تغير موقف زعماء البلدان الفقيرة في معالجة مشكلات التنمية الاقتصادية .

وقال انه عندما تحدث الى زعماء الدول الحديثة الاستقلال قبل تسع سنوات وجدهم في حالة خيالية فقد اعتقدوا ان الاستقلال يعود عليهم اوتوماتيكيا بالرفاه .

وقال ان البلدان الفقيرة باتت تدرك الان ان الاستقرار الاقتصادي يتطلب عملا شاقا وتضحية .

وحذر المستر هوفمان البلدان الفقيرة من قلة الصبر وذكرها بانها تحاول ان تحقق في بضعة عقود ما حققه العالم الغربي في مائتي سنة .

روائع أم كلثوم في التلفزيون الاردني

يبدأ التلفزيون الاردني في سهرة يوم الخميس القادم في الثاني عشر من الشهر الجاري بتقديم اول التسجيلات الرائعة التي حصل عليها لعدد من اغاني كوكب الشرق السيدة ام كلثوم ، وهو لقصيدة ((الاطلال)) المعروفة للدكتور ابراهيم ناجي والحان رياض السنباطي التي تعتبر من غرر الاعمال الفنية كلاما وموسيقى واداء .

حديث الكاميرا

تقول الانباء الواردة من غزة ان تجار الحمضيات واصحاب بيارات البرتقال قد اصيبوا بخسائر فادحة لقيام السلطات الاسرائيلية بمنع تصدير البرتقال من القطاع الى مدن الضفة الغربية او تصديره الى الخارج خوفا من مزاحمة الحمضيات الاسرائيلية ((صورة خاصة بالدستور))

أمير دولة الكويت غادر لندن الى وشنطن

لندن — رويتر — غادر الشيخ صباح السالم الصباح أمير الكويت لندن أمس الى واشنطن .

وقد زار الشيخ صباح خلال توقفه هنا مدة ٢٤ ساعة الملكة اليزابيث يرافقه نجله الشيخ سالم صباح السالم سفير الكويت لدى بريطانيا وعقد محادثات مع المستر غورونوي روبرتس وزير الدولة في وزارة الخارجية وشؤون الكومنولث .

وكان الشيخ الصباح قد استقبل قبل أن يغادر مطار لندن الى واشنطن المستر ادوارد هيث زعيم حزب المحافظين المعارض . وفهم أن الامير شرح للمستر هيث وجهات نظر الكويت ودول الخليج وكذلك وجهة نظر الامة العربية بكاملها من الوضع الراهن في الشرق الاوسط .

أطفاء حريق في عمان

عمان — شب حريق مساء أمس في منجرة مصطفى داود الواقعة في منطقة السيل خلف سينما دنيا نتيجة تماس كهربائي . وقد هرعت الى مكان الحادث فرقة من اطفائية امانة العاصمة والدفاع المدني حيث تمكنت من اخماد النيران قبل امتدادها الى الاماكن المجاورة . وقدرت الخسارة المادية الناتجة عن الحريق بحوالي مائتي دينار .

نداء إلى المواطنين من لجنة إنقاذ القدس

جاءنا من لجنة انقاذ القدس النداء التالي :

الى المواطنين الكرام

نتيجة للاعمال التعسفية التي تقوم بها سلطات الاحتلال ضد المواطنين العرب من ابعاد وسجن واعتقال واضطهاد وتعسف ، فان لجنة انقاذ القدس ستقوم بجمع المعلومات عن هذه الاعمال لتتمكن من عرضها على الهيئات الدولية المختصة واثارتها على كل صعيد عالمي ، للدفاع عن ابناء شعبنا المضطهدين .

وترجو اللجنة من المواطنين في الاراضي المحتلة واقاربهم ومعارفهم ، في كل مكان ، تزويد مقر اللجنة باسماء كل من سجن او اعتقل او اضطهد أو عذب ، في الماضي والحاضر ، منذ الاحتلال ، متضمنة المعلومات التالية : الاسم ، العمر ، المهنة ، العنوان ، تاريخ الاعتقال ومدته واسبابه ومكانه ، وتفاصيل عن المعاملة انذاك : —

مكتب اللجنة : — جبل اللويبده — قرب دائرة الجوازات ص.ب ٥٨٨ عمان

الأم توعجل عملية الولادة إذا وجدت التوأم « غير ناضج » !

موتالا ((السويد)) — رويتر — ستتوقع امرأة وضعت طفلة هنا في أول تشرين الثاني الماضي ان تضع طفلا اخر هو توأم الطفلة في ٢٦ كانون الثاني القادم .

وكانت الطفلة التي بلغ وزنها ٩٧٠ غراما فقط ولدت قبل اكتمال فترة الحمل بثلاثة اشهر وتمكن الاطباء من منع ولادة التوأم الثاني .

ابحث مع بوليس باريس عن مراقب لمغيرة لقنابل الحسناء

باريس — رويتر — ذكرت مصادر البوليس في باريس ان البوليس الذي يحقق في حوادث انفجارات القنابل هنا في نهاية الاسبوع اعتقل طالبة سمراء حسناء في الحادية والعشرين تدعى اندريه ديستوريه .

وكانت هذه الطالبة وهي من جامعة تولوز قد اصيبت بجروح شديدة في يديها وساعديها عندما انفجرت قنبلة أمام مصرف هنا يوم السبت الماضي .

ويقول البوليس انه واثق من انها كانت تضع القنبلة في صندوق رسائل المصرف عندما انفجرت بين يديها .

ويفتش البوليس الان عن شخص كان معها وفر عندما اصيبت .

مجلس الكنائس العالمي يطالب باعادة النازحين

لندن — اقليمية — ايد الفريق الاستشاري في شؤون الشرق الاوسط لمجلس الكنائس العالمي في رسالة نشرتها صحيفة ((الديلي تلغراف)) خطابا القاه ممثل بريطانيا لدى الامم المتحدة أخيرا واقترح فيه السماح للنازحين الفلسطينيين بالعودة الى الضفة الغربية المحتلة من الاردن .

واعرب الفريق الذي يرئسه القس الدكتور كنيث سانزبوري السكرتير العام لمجلس الكنائس البريطاني ومساعد مطران لندن ايضا عن قلقه لعدم ظهور اية دلائل على تنفيذه .

تضاعف انتاج النفط في الجمهورية المتحدة

القاهرة — رويتر — تكهن الدكتور عزيز صدقي وزير الصناعة والبترول والثروة المعدنية المصري بأن بلاده ستنتج حوالي اربعمائة الف برميل من النفط الخام في اليوم في نهاية السنة القادمة .

وأبلغ مؤتمرا صحفيا ان ذلك سيرفع انتاج مصر في النفط الى الضعفين خلال سنتين .

وقال ان هذه الزيادة لا تشمل انتاج بئر الامل وهي بئر جديدة اكتشفت في حقول مرجان في خليج السويس اخيرا كما لا تشمل النفط المكتشف في مضيق الجمل وهو منطقة قاحلة الى الجنوب الشرقي من القاهرة .

رقم قياسي

لندن — رويتر — بيعت لوحة مشهورة بريشة رمبراندت بمبلغ ٣٥ الف جنيه استرليني في مؤسسة سوذبي للمزاد العلني هنا صباح امس . ويعتبر هذا المبلغ رقما قياسيا عالميا .

واشترت هذه اللوحة البنية اللون المرسومة بالريشة والحبر وتدعى — الهزؤ بالمسيح — مؤسسة بويرنر لبيع التحف الفنية في دوسلدورف بما وصفه ناطق بلسان مؤسسة سوذبي بسعر مرتفع يبعث على الدهشة .

وبيع في عملية المزاد ذاتها اناء مذبح من البرونز من صنع صيني لم يكن معروفا من قبل بمبلغ ٢٢ الف جنيه استرليني لشركة في نيويورك .

ويعود تاريخ صنع هذا الاناء المزخرف برسوم لتنين بلون اخضر غامق الى عهد اسرة شانغ .

قبل الطبع — بقية

أما الاقتراح الثاني وقد تقدمت به السويد فانه يؤيد جهود وكالة الغوث لتوفير مساعدات انسانية للنازحين الجدد الذين نزحوا عن ديارهم نتيجة لحرب السنة الماضية .

رأي الدستور — بقية

ومنذ العدوان ، واسرائيل تبحث شكل الازمة الكبرى التي ما تزال حتى الان مرشحة لاثارة صدام عالمي غير محدود النتائج ، بعقلية محتجز الرهينة . ذلك أن التهديد الاسرائيلي المستمر بضم المناطق المحتلة الى الجسم الاسرائيلي . اذا لم يتم الوصول الى استسلام عربي كامل ، هو نمط من المساومة لم يشهده العالم من قبل ، وهو بالتالي ، يحمل نوايا معلنة ، أبرزها استعداد اسرائيل لطرد المزيد من شعب فلسطين من ارضه لتأمين مزيد من ((الامن)) للدولة التي ولدت ، وستبقى بلا حدود .

هذا الانطباع بالذات ، يجب أن يكون جزءا رئيسيا من ((وجهة النظر الاسرائيلية)) المطروحة على سكرانتون ، في شكل وجهة النظر الاسرائيلية ، لحل مشكلة الشرق الاوسط .

مجموعة هذه الانطباعات التي نرشحها لتكون بعض انطباعات المستر سكرانتون ، نرشحها بطبيعة الحال لكل سياسي عالمي مطلع اطلاعا حقيقيا ، وعلى الطبيعة ، على ماتعانيه هذه المنطقة من غرس الوجود الصهيوني في جسمها ، ومن احتمالات تضخم هذا الوجود في المستقبل .

ان الولايات المتحدة ، ككل دولة ساهمت في خلق الكيان العدواني على ارضنا ، تتحمل — سياسيا واخلاقيا — نتائج هذا الخلق غير الشرعي . واذا كان الواقع العربي غير قادر حتى الان على رد كل الاعتداءات السياسية ، والخلقية ، التي وجهت وتوجه اليه ، فان المستقبل العربي سيكون العدو اللدود لكل عنصر ساهم في خلق الاعتداء ويريد أن يتابع حماية هذا الاعتداء ودعمه .

وان أخطر الاخطار على كل دولة كبرى تمد ظلها على جزء من العالم ، أن يكون المستقبل عدوها .

اليوم
تفخر دار
سينما الرينبو
تلفون ٢٢١١٩
بافتتاح درة أفلامها الجديدة بعرض فيلم الموسم الحائز على سبعة جوائز اوسكار
الى أستاذي مع حبي
TO SIR WITH LOVE
بالالوان الطبيعية
بطولة : سيدني بوتيه ، جودي ديكسون

ملابس السيدات في العالم تعتمد
كالور
CALOR
افضل مكواة كهربائية
كالور تخدم مدى الحياة

للايجار
معروض للايجار بيت مؤلف من ثلاث غرف نوم وغرفة ضيوف وغرفة طعام وصالون وفرندات . يقع بجبل اللويبده — دوار الحاووز والذي تشغله مكاتب شركة الاعمار للهندسة والمقاولات يصلح للسكن او مكتب
المراجعة مع
تلفون ٢٢٠٧٧ — عمان

اعلان
تعلن بلدية اربد عن حاجتها الى من يقوم برصفة ما مساحته (٦٠٠٠) م٢ من شوارع مدينة اربد .
فعلى من يرغب دخول هذه المناقصة عليه مراجعة ديوان بلدية اربد خلال اوقات الدوام الرسمي وحتى الساعة الثانية عشرة من يوم الاحد الموافق ١٥-١٢-٩٦٨ للحصول على الشروط والمواصفات المطلوبة .
(الدكتور حسن خريس)
رئيس بلدية اربد

مطلوب مساعد محاسب
شركة الزهراء للصناعة والتجارة
تعلن عن وجود شاغر لديها لوظيفة مساعد محاسب ، يشترط في المتقدم لهذه الوظيفة أن يكون قد مارس هذا العمل سابقا ولديه المؤهلات اللازمة .
المراجعة بعد ظهر كل يوم
في شركة مكاتب الزهراء للصناعة والتجارة
جبل عمان — الدوار الثالث — تلفون ٤٢٢٣١

الدستور يومية سياسية
مطابع الامتياز : الشركة الاردنية للصحافة والنشر
المحرر المسؤول : محمود السمرة
الادارة : داود بندلي العبسي — جمعة حماد
مكاتب الدستور : عمان شارع الملك الحسين — ص.ب ٥٩١ — هاتف ٣٨١٥٣ - ٣٨١٥٤
القدس شارع صلاح الدين — ص.ب ٣٨٢ — هاتف ٢٣٤٥ - ٢٣٤٦
الاشتراكات : ٦ دنانير سنويا أو ما يعادلها
تضاف اليها اجرة البريد للمشتركين بالخارج
الاعلانات : تراجع بشأنها الادارة ووكلاء الجريدة في الاقاليم

هكذا امنه الأصل